AUSGABE #26 | 01/2017 | TSV Bayer Dormagen | www.handball-dormagen.de

WIESEL INSIDE

Das Magazin für Handball, Lifestyle und mehr

AUCH 2017 TOLLE STIMMUNG IM TSV SPORTCENTER

1. Mannschaft
Kooperation mit Korschenbroich

Leben in Dormagen
Heinz Zaunbrecher stellte bei D´Art aus

Aktuelles aus der Wiesel-Familie
Frederic Rudloff neuer Co-Trainer

TSV DORMAGEN
Dormagen
Mittendrin : Im Leben
www.dormagen.de

Trainieren bis der Arzt kommt?

NICHT BEI UNS!

WIR SIND **EXPERTEN** FÜR IHRE **FITNESS** BEI KÖRPERLICHEN BESCHWERDEN ODER EINSCHRÄNKUNGEN. **ÜBERZEUGEN SIE SICH SELBST!**

Die Wiesel Handball Dormagen

TSV-SPECIAL:

Eintrittskarte von unserem TSV BAYER Dormagen vorzeigen und den ersten Monat **GRATIS*** im medizinischen Fitnessbereich trainieren!

*GILT NUR FÜR NEUKUNDEN BEI EINER ABO-LAUFZEIT AB 6 MONATEN.

Florastraße 2 · D-41539 Dormagen
Telefon (0 21 33) 28 64 - 0 · Telefax (0 21 33) 28 64 - 40
E-Mail: info@therapiezentrum-dormagen.de
www.therapiezentrum-dormagen.de

THERAPIE ZENTRUM Dormagen

WIESELINSIDE

Das Magazin für Handball, Lifestyle und mehr

Ausgabe #26 | 01/2017

Impressum:
Herausgeber
TSV Bayer Dormagen, Handball GmbH, Höhenberg 40, 41539 Dormagen

Redaktion:
Detlev Zenk (ViSdP), Christian Lücke, Tobias Plaz, Björn Barthel, Jil Falkenstein

Layout:
Christian Lewandowski

Fotos:
Heinz Zaunbrecher, Familie Karbach, Detlev Zenk, Christian Lücke, Lukas Will, Stadt Dormagen, Arno Lucaßen, Björn Pazen, Volker Boieck

Titelfoto:
Heinz Zaunbrecher

© 2017 TSV Bayer Dormagen

Nachdruck, Vervielfältigung (inkl. Mikroverfilmung, Verarbeitung mit elektronischen Medien und Übersetzung), auch in Auszügen, bedürfen der ausdrücklichen Genehmigung des Herausgebers. Ausführliche Angaben zum Verein finden sich unter www.handball-dormagen.de

Themen dieser Ausgabe:

VORWORT

4 Björn Barthel

1. MANNSCHAFT

6 Unser Team
8 TSV Bayer Dormagen und TV Korschenbroich gehen Partnerschaft ein
10 17. Spieltag | TSV GWD Minden II
12 Spielplan, Tabellen und Statistiken
14 Unsere Gegner in der Saison 2016/17 | Die Rückrunden-Dauerkarte
16 Besuch beim Spielerpaten | Ex-Jungfrau ist Spielerpate von Fredrik Genz
18 Penny Jonny ein Renner | Jonathan Eisenkrätzer kreierte Gericht in der City-Pizzeria
24 Poster | Pascal Noll
40 Foto des Monats

LEBEN IN DORMAGEN UND DER REGION

20 2017 bewegt sich einiges | Bau des Hallenbads macht gute Fortschritte

AKTUELLES AUS DER WIESEL-FAMILIE

26 Janis Boieck, Eloy Morante Maldonado und Lukas Stutzke im Jugend-Nationalteam
28 Jungwieselunterstützer
30 Interview mit Ulli Kriebel, Trainer der A-Jugend des TSV Bayer Dormagen
34 Minispielfest war ein voller Erfolg
36 Frederic Rudloff ist neuer Co-Trainer von Alex Koke

LIFESTYLE & MEHR

38 Bewegung spielend leicht erfahren

SERVICE

22/23 Deutschland gehört bei der WM zum Favoritenkreis

DIES UND DAS

42 Wiesel-Foto-Pinnwand
46 Einlaufkids | Neue Sticker-Kollektion pünktlich zur WM | Leo or Lion

Das nächste „WIESELINSIDE" erscheint am 03.02.2017 | Redaktions- und Anzeigenschluss ist der **20.01.2017**. Ansprechpartner für Anzeigen: Jil Falkenstein, TSV Bayer Dormagen Handball GmbH, Höhenberg 40, 41539 Dormagen, Tel: 02133-5129052, Fax: 02133-516300, E-Mail: J.Falkenstein@tsv-bayer-dormagen.de

Sehr geehrte Damen und Herren, liebe Handballfreunde,

ich wünsche Ihnen allen ein frohes neues Jahr, in dem Sie möglichst viel von dem umsetzen können, was Sie sich vorgenommen haben. Natürlich haben auch wir einiges in der Planung und hoffen auf ein erfolgreiches Sportjahr. Unter Erfolg verstehen wir mit Blick auf unser Drittligateam vor allem die kontinuierliche Weiterentwicklung unserer jungen Spieler, von denen einige noch in der A-Jugend spielen und dort mit einer beeindruckenden Bilanz die erneute Teilnahme an den deutschen Meisterschaften anstreben.

Gerade weil in Dormagen so viele Handball-Talente ausgebildet werden, haben wir mit dem TV Korschenbroich eine Partnerschaft vereinbart, die den jungen Spielern weitere Perspektiven ermöglichen soll. Die Youngster benötigen Spielpraxis und wir versuchen, ihnen die bestmöglichen Chancen zu geben oder zu vermitteln. Das wird nicht immer so gelingen, wie es sich alle Seiten vorstellen. Aber wir sind fest davon überzeugt, dass es zu dieser Vorgehensweise in der gegebenen Situation keine echten Alternativen gibt.

Wir freuen uns, dass wir mit Frederic Rudloff einen langjährigen Spieler in die Trainingsarbeit auch der 1. Mannschaft einbinden können. Als Co-Trainer kann er eine Menge an Erfahrung einbringen, Alexander Koke entlasten und ist dank seiner Anwesenheit bei den Spielen ein regelmäßiger Ansprechpartner auf der Bank, wenn der Cheftrainer als Spieler auf dem Feld steht.

Im Januar findet immer eine bedeutende Handball-Veranstaltung statt. In diesem Jahr sind es die Weltmeisterschaften in Frankreich. Wir hoffen, dass unsere "bad boys" einmal mehr für Furore sorgen und damit die Aufmerksamkeit auf den Handball richten. Deshalb drücken wir ihnen genau wie unseren Spielern die Daumen!

Mit sportlichen Grüßen
Björn Barthel
TSV Bayer Dormagen Handball GmbH, Geschäftsführer

Allianz

Detlef Görtz
Hauptvertretung der Allianz
Knechtstedener Str. 3
41540 Dormagen
www.allianz-goertz.de
Tel. 0 21 33.4 71 67

HiFi - HomeCinema - Plattenspieler
die nadel
Ihr Partner für HiFi - HomeCinema - Plattenspieler
Hautnah erleben!
Kieler Str. 18
41540 Dormagen
Tel: 02133-210433
info@dienadel.de
www.dienadel.de

10 % SPAREN!
BUCHEN SIE JETZT MIT DEM RABATTCODE „WIESEL“

DU KANNST.

FUNKTIONALES TRAINING **GEWICHTSREDUKTION** **HERZ-KREISLAUF TRAINING** **BURN-OUT PROPHYLAXE** **ATHLETIKTRAINING**

Sie haben konkrete persönliche Ziele in Sachen Sport und Gesundheit?
Dann ist vielleicht auch für Sie das Konzept von ***MARQUARDTTRAINING*** *die richtige Lösung.*
Ich biete Ihnen eine professionelle und individuelle Betreuung, damit wir gemeinsam Ihre Ziele erreichen.

MARQUARDTTRAINING

MEHR INFORMATIONEN UNTER WWW.MARQUARDTTRAINING.DE

Obere Reihe von links: Mannschaftsarzt Dr. Ralph Goldschmidt, Kevin-Christopher Brüren, Max Bettin, Jonathan Eisenkrätzer, Daniel Andrejew, Pascal Kern, Dennis Marquardt, Trainer Alexander Koke. // **Mittlere Reihe:** Physiotherapeut Harald Neises, Mannschaftsarzt Dr. Guido Laps, Jan Hüfken, Alexander Kübler, Patrick Hüter, Ian Hüter, Julian Mumme, Sportlicher Leiter Erik Wudtke. // **Sitzend:** Physiotherapeut Nico Bobrowski, Frederik Spinner, Eloy Morante Maldonado, Fredrik Genz, Sven Bartmann, Pascal Noll, Gertjan Bongaerts, Betreuer Axel Schoenen, Individual-/Technik-Trainer Dr. Frowin Fasold. // **Portraits:** Robin Doetsch, Lukas Stutzke, Mathis Pötzsch, Lars Jagieniak, Mannschaftsarzt Dr. Peter Sieberger.

RKN
RHEIN-KREIS NEUSS
PFLEGEDIENST UG

Hilfe für Pflegebedürftige
Unterstützung für die Angehörigen

RKN Rhein-Kreis Neuss Pflegedienst UG
Kölner Str. 118-120 · 41539 Dormagen · 24h Notrufnummer: 02133-9795319 · E-Mail: info@rkn-pd.de · Internet: www.rkn-pd.de
Geschäftszeiten von 10:00 Uhr bis 16:00 Uhr und nach Vereinbarung.

Ihr Rohbaupartner

Adolf Rohde GmbH
Bauunternehmung

DAS HANDWERK
DIE WIRTSCHAFTSMACHT. VON NEBENAN.

Henschelstraße 4 | 41540 Dormagen-Hackenbroich | Telefon 0 21 33 / 26 02 20 | Telefax 0 21 33 / 26 02 29 | www.rohdebau.de

Björn Barthel und Kai Faltin vereinbaren die Partnerschaft

TSV Bayer Dormagen und TV Korschenbroich gehen Partnerschaft ein

"Handball-Talente optimal fördern"

Der TSV Bayer Dormagen und der TV Korschenbroich wollen ihre Kräfte bündeln und streben eine gelebte Handball-Partnerschaft an. Nach einer ausführlichen Analyse der sportlichen Zielsetzungen sind beide Vereine zu dem Ergebnis gekommen, insbesondere den vielen jungen Spielern eine optimale Weiterentwicklung zu ermöglichen.

Es ist die erklärte Absicht der Handball-Traditionsvereine, im Sinne einer Win-Win-Situation von dieser Partnerschaft beiderseits zu profitieren: Der TSV Bayer Dormagen möchte zeitnah mit einem gewachsenen Team wieder in der 2. Bundesliga spielen, der TV Korschenbroich will sich im oberen Drittel der 3. Liga etablieren. Die Verantwortlichen beider Vereine kennen sich seit Jahren und arbeiten vertrauensvoll zusammen. Der TVK und der TSV stehen für die gleiche Handball-Philosophie, junge Spieler für das nächste Level im Interesse des deutschen Handballs auszubilden.

Der TSV Bayer Dormagen wird auch in den nächsten Jahren nicht jedem jungen Nachwuchsspieler die Möglichkeit geben können, direkt nach dem Ausscheiden aus dem Jugendkader ausreichende Einsatzzeiten in der 1. Mannschaft zu erhalten. Deshalb ist der TSV davon überzeugt, mit dem TV Korschenbroich den perfekten Partner gefunden zu haben, der es ermöglicht Talente optimal in ihrer Leistungs- und Persönlichkeitsentwicklung zu fördern. Schafft der Nachwuchsspieler aufgrund der Kaderstruktur (noch) nicht den Sprung in die 1. Mannschaft, könnte er - seine Bereitschaft vorausgesetzt - für den TVK spielen. Der enge Austausch zwischen den Verantwortlichen der Vereine führt aufgrund der Beobachtung zu fachlichen Prognosen und der immer auch im Interesse der Spieler liegenden Einschätzung der sportlichen Entwicklung.

Beide Vereine streben darüber hinaus an, in der Kaderzusammenstellung gezielt zusammenzuarbeiten. Spieler des TVK mit einem entsprechenden Potenzial könnten hierbei den nächsten Schritt beim TSV machen. Die grundsätzliche Bereitschaft zu dieser Vorgehensweise führt zu einer frühzeitigen Steuerung, bei der immer der Spieler im Mittelpunkt steht, da ihm die Perspektiven transparent aufgezeigt werden. ***"Diese Partnerschaft ist ein gegenseitiges Geben und Nehmen und in dieser Weise in der Region beispiellos"***, betonen Kai Faltin (TVK) und Björn Barthel (TSV).

"Es gab schon immer Berührungspunkte zwischen beiden Vereinen. Mal sind Spieler von uns nach Dormagen gegangen, mal umgekehrt. Aber das war alles mehr oder weniger zufällig. Jetzt wollen wir eine Struktur in die Sache bringen."

Kai Faltin, TV Korschenbroich

"Wobei das alles nur auf freiwilliger Basis geschieht. Wenn bei einem Spieler der Vertrag ausläuft, können wir ihn ja nicht zwingen, sich dem TV Korschenbroich anzuschließen. Wir können ihn nur dahingehend beraten, dass der TVK der richtige Verein für ihn wäre."

Björn Barthel, TSV Bayer Dormagen

"In unterschiedlichen Spielklassen würde das Konzept sicher noch besser funktionieren. Deshalb wollen wir ja auch wieder in die 2. Liga zurückkehren - aber unter Beibehaltung unseres Weges. Das heißt, mit jungen Spielern und nicht mit gestandenen Vollprofis."

Björn Barthel, TSV Bayer Dormagen

T 0180.30 200 30
(0,09€/Min. SNT)

Die EGN Abfallexperten*

Wir bieten Ihnen Container, Abfallbehälter und Serviceeinrichtungen in vielen Größen und Ausführungen. Maßgeschneidert für Ihre Ansprüche und Ihr Projekt.

* z.B. die Absetzkippermulde mit Deckel für viele Abfallarten

www.entsorgung-niederrhein.de

EGN
Entsorgungsgesellschaft Niederrhein mbH

Andreas Wirtz
RheinLand Generalagentur

Nähe. Kompetenz. Vertrauen.

„Wir sind Ihr Partner in Dormagen – nicht nur beim Handball. Gemeinsam mit Ihnen schaffen wir die Voraussetzung für ein optimales Versicherungsmanagement.“

RheinLand Generalagentur Andreas Wirtz
Bahnstr. 150 · 41541 Dormagen

Tel.: 02133 - 2857540
Fax: 02133 - 2857549

agentur.wirtz@rheinland-versicherungen.de
www.wirtz.rheinland-versicherungen.de

Beratungszeiten: Montag-Freitag, 9:00-13:00 Uhr

RheinLand
VERSICHERUNGEN

Hintere Reihe von links: Jonas Gertges, Alexander Hahne, Christopher Kunisch, Oliver Tesch, Marius Traue, Jannik Jungmann, Jonas Grass, Julien Knickmeier.
Davor: Physiotherapeutin Kerstin Eberding, Jannik Oevermann, Moritz Rodenkirchen, Colin Räbiger, Moritz Krieter, Max Hösl, Teammanager Rainer Hösl, Trainer Markus Ernst.

17. SPIELTAG SAISON 2016/17

SPIELTAG DER VM (VERMÖGENSMANUFAKTUR)

TSV BAYER DORMAGEN - TSV GWD MINDEN II

SAMSTAG, 21. JANUAR 2017

19:00 UHR | TSV SPORTCENTER

20.01.17 | 20:00 | Leichlinger TV : SG Schalksmühle-Halver
20.01.17 | 20:00 | Ahlener SG : VfL Gummersbach II
21.01.17 | 16:00 | VfL Eintracht Hagen : GSV Eintracht Baunatal
21.01.17 | 18:00 | Longericher SC Köln : SG Ratingen
21.01.17 | 19:00 | Neusser HV : TV Korschenbroich
21.01.17 | 19:30 | HSG Krefeld : SG Langenfeld
22.01.17 | 17:00 | HSG Handball Lemgo II : TuS Volmetal

TSV GWD MINDEN II

			TORE	SIEBENMETER	ZEITSTRAFEN
1	Moritz Krieter	TW			
55	Joel Birlehm	TW			
2	Alexander Hahne	KR			
3	Christopher Kunisch	RM			
4	Jannik Jungmann	RM			
5	Tim Roman Wieling	RA			
7	Moritz Rodenkirchen	KR			
8	Julian Knickmeier	LA			
9	Max Hösl	RM			
10	Jonas Gertges	LA			
12	Tim Brand	RM			
13	Jonas Grass	RL			
14	Jannik Oevermann	RR			
15	Oliver Tesch	KR			

TSV BAYER DORMAGEN

			TORE	SIEBENMETER	ZEITSTRAFEN
12	Fredrik Genz	TW			
87	Sven Bartmann	TW			
2	Maximilian-Leon Bettin	RL			
3	Mathis Pötzsch	RA			
4	Gertjan Bongaerts	LA			
8	Alexander Koke	RM			
9	Pascal Kern	RR/RA			
11	Jonathan Eisenkrätzer	RL			
14	Ian Hüter	RL/RM			
15	Julian Mumme	RM			
18	Robin Doetsch	RA			
19	Alexander Kübler	KR			
23	Pascal Noll	LA			
25	Patrick Hüter	KR			
27	Dennis Marquardt	RL/RM			
29	Kevin-Christopher Brüren	RR			
30	Lars Jagieniak	KR			
33	Eloy Morante Maldonado	RL/RM			
39	Lukas Stutzke	RL/RM			
45	Jan Hüfken	LA			
63	Daniel Andrejew	KR			
84	Frederik Spinner	RA			

INFOS ZUM VEREIN

Trainer: Markus Ernst
Teammanager: Rainer Hösl
Physiotherapeutin: Kerstin Eberding

Nach der Hinrunde belegt die Reserve des Bundesligisten den 12. Platz in der 3. Liga mit 9:21-Punkten. Acht Punkte holte die Mannschaft in eigener Halle, den bisher einzigen Auswärtspunkt gewann Minden beim 26:26 in Krefeld.

Das Hinspiel endete 25:30 (11:17) für den TSV.
Die Teams spielten in folgenden Aufstellungen:

Minden: Krieter, Birlehm; Hahne, Kunisch (1), Jungmann (4), Wieling (8/3), Rodenkirchen, Knickmeier (5), Hösl (5), Gertges (n.e.), Brand, Grass, Oevermann (n.e.), Tesch (2).

Dormagen: Bartmann (2), Genz (n.e.); Pötzsch, Bongaerts (1), Koke (7/1), Eisenkrätzer (2), I. Hüter, Kübler (4), Noll (2), P. Hüter (1), Brüren (8), Jagieniak, Stutzke (3).

BEWO - Metallbau

- Reparatur
- Kundendienst
- Metallbau rund ums Haus
- Fenster & Türen
- Wintergärten
- Überdachungen
- Garagentore
- Rollläden
- Sonnenschutz
- Sicherheitstechnik

Werkstatt
Norfer Str. 24
41539 Dormagen

Tel.: 0 21 33 - 428 60 38
Fax: 0 21 33 - 428 60 39

www.bewo-metallbau.de
kontakt@bewo-metallbau.de

WEBER
Rohrleitungsbau

Ein Unternehmen der Weber Unternehmensgruppe

Industrieller Rohrleitungsbau & Anlagenbau
Instandhaltungsservice | Kraftwerkservice | Engineering
Armaturen- und Pumpenservice | Gerüstbau

www.weber-unternehmensgruppe.com

Weber Industrieller Rohrleitungsbau & Anlagenbau GmbH & Co. KG
Dieselstraße 13 · 50259 Pulheim / Köln · Tel. 02238 96501-0

TABELLE · 3. LIGA MÄNNER WEST SAISON 2016/17 (STAND: 22.12.2016)

	Nr	Mannschaft	Spiele	+	±	-	Tore	D	Punkte
▲	1	Neusser HV	15/30	14	1	0	450:365	85	29:1
	2	VfL Eintracht Hagen	15/30	13	1	1	485:397	88	27:3
	3	Longericher SC Köln	15/30	12	1	2	459:382	77	25:5
	4	Leichlinger TV	15/30	10	1	4	505:466	39	21:9
	5	**TSV Bayer Dormagen**	**15/30**	**10**	**0**	**5**	**407:389**	**18**	**20:10**
	6	HSG Handball Lemgo II	15/30	8	1	6	418:420	-2	17:13
	7	GSV Eintracht Baunatal	15/30	8	0	7	434:448	-14	16:14
	8	HSG Krefeld	15/30	6	3	6	444:431	13	15:15
	9	SG Schalksmühle-Halver	15/30	5	4	6	406:423	-17	14:16
	10	TV Korschenbroich	15/30	6	0	9	425:438	-13	12:18
	11	VfL Gummersbach II	15/30	5	0	10	387:432	-45	10:20
	12	TSV GWD Minden II	15/30	4	1	10	410:438	-28	9:21
	13	TuS Volmetal	15/30	3	2	10	375:424	-49	8:22
▼	14	Ahlener SG	15/30	3	1	11	404:447	-43	7:23
▼	15	SG Ratingen	15/30	2	1	12	405:449	-44	5:25
▼	16	SG Langenfeld	15/30	2	1	12	408:473	-65	5:25

TORSCHÜTZENLISTE TSV 2016/17

	Tore/7m
Bettin Max	87/31
Noll Pascal	61/14
Brüren Kevin	55/3
Kübler Alexander	39/0
Stutzke Lukas	39/0
Koke Alexander	34/6
Hüter Ian	25/0
Eisenkrätzer Joanth.	23/0
Hüter Patrick	11/0
Pötzsch Mathis	9/0
Morante M. Eloy	9/0
Bongaerts Gertjan	6/0
Kern Pascal	4/0
Bartmann Sven	3/0
Jagieniak Lars	2/0

TORSCHÜTZENLISTE 2016/17

Name	Verein	Tore
Zimmermann Max	TV Korschenbroich	104/22
Richter Benjamin	Longericher SC	103/39
Klasmann Christopher	Neusser HV	101/22
Weßeling Lutz	SG Schalksmühle-Halver	100/26
Schulz Mike	Leichlinger TV	98/28
Wieling Tim	TSV GWD Minden	91/51
Geßner Felix	GSV Eintr. Baunatal	89/0
Menzlaff Tim	SG Langenfeld	87/0
Bettin Max	**TSV Bayer Dormagen**	**87/31**
Pankofer Daniel	Neusser HV	86/34
Schöneseifen Sebast.	VfL Gummersbach	81/41
Polman Dario	HSG Krefeld	79/10

MEISTE ZEITSTRAFEN 2016/17

Name	Spiele	Zeitstrafen	Quote
Dommermuth, Philipp	15	23	1,53
Lenz, Nikolai	15	19	1,27
Timm, Marcel	11	16	1,45
Gbur, Paul	15	16	1,07
Janus, Damian	11	14	1,27
Tesch, Oliver	13	14	1,08
Hueter, Patrick	13	13	1,00
Padeken, Henning	15	13	0,87
Vorlicek, Philip	13	13	1,00
Dmytruszynski, Maciej	15	13	0,87
Ruskov, Todor	14	13	0,93
Neukirchen, Markus	12	12	1,00

BESTE 7M TORSCHÜTZEN 2016/17

Verein	Name	7m
Longericher SC Köln	Richter, Benjamin	39/52
TSV GWD Minden II	Wieling, Tim Roman	38/42
SG Langenfeld	Eich, Andre	36/43
TuS Volmetal	Herzog, Kevin	35/51
Neusser HV	Pankofer, Daniel	34/37
Ahlener SG	Michaczik, Marvin	31/39
TSV Bayer Dormagen	**Bettin, Maximilian-Leon**	**30/40**
HSG Handball Lemgo II	Zerbe, Lukas	29/38
Leichlinger TV	Schulz, Mike	28/33
Ahlener SG	Michalczik, Marvin	26/29
SG Schalksmühle-H.	Wesseling, Lutz	26/36
VfL Gummersbach II	Schoeneseifen, Sebastian	24/29

Spiel Statistik 2016/17

	Gesamt	Ø pro Spiel
Tore:	6822	56,85
Tore Heim:	3465	28,88
Tore Auswärts:	3357	27,98

	Gesamt	Ø pro Spiel
7m:	781/1014	6,51
7m Heim:	382/496	3,18
7m Auswärts:	399/518	3,33

	Gesamt	Ø pro Spiel
Zeitstrafen:	882	7,35
Gelbe Karten:	766	6,38
Rote Karten:	40	0,33
Zuschauer:	50503	420,86

TSV SPIELPLAN · SAISON 2016/17 · HINRUNDE

Datum/Uhrzeit	Heim	Gast	Ergebnis
03.09.16, 19:00	TSV Bayer Dormagen	- GSV Eintracht Baunatal	24:21 (13:10)
09.09.16, 20:00	TSV GWD Minden II	- TSV Bayer Dormagen	25:30 (11:17)
18.09.16, 17:00	TSV Bayer Dormagen	- VfL Gummersbach II	29:23 (14:12)
24.09.16, 19:45	TuS Volmetal	- TSV Bayer Dormagen	23:29 (13:13)
07.10.16, 20:00	TSV Bayer Dormagen	- VfL Eintracht Hagen	24:28 (09:12)
15.10.16, 19:00	TSV Bayer Dormagen	- SG Langenfeld	36:26 (18:09)
22.10.16, 19:30	SG Schalksmühle-Halver	- TSV Bayer Dormagen	24:26 (13:12)
29.10.16, 19:00	TSV Bayer Dormagen	- SG Ratingen	37:29 (19:15)
05.11.16, 19:30	TV Korschenbroich	- TSV Bayer Dormagen	26:27 (12:11)
11.11.16, 20:00	TSV Bayer Dormagen	- Leichlinger TV	29:31 (14:14)
19.11.16, 19:30	HSG Krefeld	- TSV Bayer Dormagen	27:28 (15:15)
26.11.16, 19:00	TSV Bayer Dormagen	- HSG Handball Lemgo II	23:31 (11:18)
03.12.16, 18:00	Ahlener SG	- TSV Bayer Dormagen	22:28 (12:12)
10.12.16, 19:00	Neusser HV	- TSV Bayer Dormagen	28:16 (15:8)
16.12.16, 20:00	TSV Bayer Dormagen	- Longericher SC Köln	21:25 (10:11)

TSV SPIELPLAN · SAISON 2016/17 · RÜCKRUNDE

Datum/Uhrzeit	Heim	Gast	Ergebnis
15.01.17, 17:00	GSV Eintracht Baunatal	- TSV Bayer Dormagen	-:- (-:-)
21.01.17, 19:00	TSV Bayer Dormagen	- TSV GWD Minden II	-:- (-:-)
27.01.17, 20:00	VfL Gummersbach II	- TSV Bayer Dormagen	-:- (-:-)
04.02.17, 19:00	TSV Bayer Dormagen	- TuS Volmetal	-:- (-:-)
10.02.17, 20:00	VfL Eintracht Hagen	- TSV Bayer Dormagen	-:- (-:-)
18.02.17, 17:30	SG Langenfeld	- TSV Bayer Dormagen	-:- (-:-)
03.03.17, 20:00	TSV Bayer Dormagen	- SG Schalksmühle-Halver	-:- (-:-)
11.03.17, 18:00	SG Ratingen	- TSV Bayer Dormagen	-:- (-:-)
17.03.17, 20:00	TSV Bayer Dormagen	- TV Korschenbroich	-:- (-:-)
24.03.17, 20:00	Leichlinger TV	- TSV Bayer Dormagen	-:- (-:-)
01.04.17, 19:00	TSV Bayer Dormagen	- HSG Krefeld	-:- (-:-)
18.04.17, 17:00	HSG Handball Lemgo II	- TSV Bayer Dormagen	-:- (-:-)
22.04.17, 19:00	TSV Bayer Dormagen	- Ahlener SG	-:- (-:-)
29.04.17, 19:00	TSV Bayer Dormagen	- Neusser HV	-:- (-:-)
06.05.17, 19:00	Longericher SC Köln	- TSV Bayer Dormagen	-:- (-:-)

PIZZERIA

PAPARAZZI

Mehr als nur eine Pizzeria

Kölner Straße 99 • 41539 Dormagen

Telefon (02133) 97 84 84

Telefax (02133) 97 84 85

Öffnungszeiten

Dienstag – Samstag: 11.30 – 22.30 Uhr

Sonntag: 12.00 – 22.30 Uhr

Montag Ruhetag

Unsere Gegner in der Saison 2016/17

1. GSV Eintracht Baunatal 235 km
2. TSV GWD Minden II 230 km
3. VfL Gummersbach II 75 km
4. TuS Volmetal 87 km
5. VfL Eintracht Hagen 73 km
6. SG Langenfeld 33 km
7. SG Schalksmühle-Halver 71 km
8. SG Ratingen 42 km
9. TV Korschenbroich 31 km
10. Leichlinger TV 28 km
11. HSG Krefeld 38 km
12. HSG Handball Lemgo II 210 km
13. Ahlener SG 137 km
14. Neusser HV 17 km
15. Longericher SC Köln 12 km

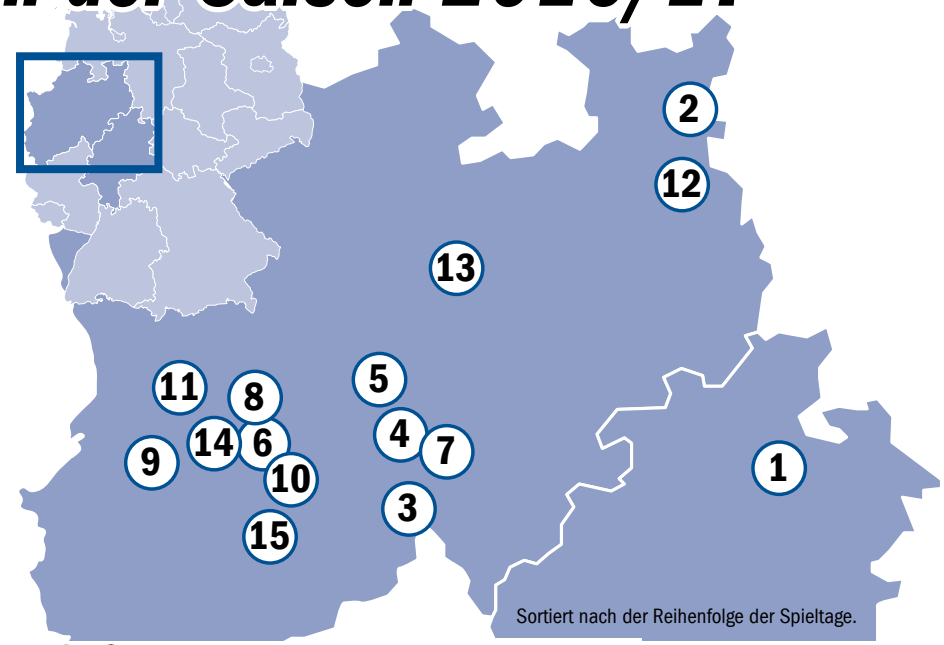

Sortiert nach der Reihenfolge der Spieltage.

Schenken kann man auch nach Weihnachten

% Die Rückrunden-Dauerkarte %

Sieben Spiele im TSV Sportcenter zum Sonderpreis

Kategorie 1 - Sitzplätze Gerade

- Dauerkarte 70 € statt 112 € an der Abendkasse oder 98 € im Vvk.
- Ermäßigter Preis gegen entsprechende Nachweise: 60 € statt 98 bzw. 84 €
- Jugendliche 10 bis 18 Jahre: 25 € statt 49 bzw. 35 €

Kategorie 2 - Sitzplätze hinter dem Tor

- Dauerkarte 50 € statt 84 bzw. 70 €
- Ermäßigter Preis gegen Nachweise: 40 € statt 70 bzw. 56 €
- Jugendliche 10 bis 18 Jahre: 15 € statt 35 bzw. 21 €

Die Rückrunden-Dauerkarten können zu den Öffnungszeiten in der Handball-Geschäftsstelle des TSV Bayer Dormagen, Höhenberg 40, erworben werden. **Freitickets für Kinder bis 10 Jahre gibt es weiterhin nur gegen Altersnachweis an der Abendkasse.**

RÜCKRUNDE SAISON 2016/17

21.01.17, 19:00	TSV Bayer Dormagen	- TSV GWD Minden II
04.02.17, 19:00	TSV Bayer Dormagen	- TuS Volmetal
03.03.17, 20:00	TSV Bayer Dormagen	- SG Schalksmühle-Halver
17.03.17, 20:00	TSV Bayer Dormagen	- TV Korschenbroich
01.04.17, 19:00	TSV Bayer Dormagen	- HSG Krefeld
22.04.17, 19:00	TSV Bayer Dormagen	- Ahlener SG
29.04.17, 19:00	TSV Bayer Dormagen	- Neusser HV

Handwerk „Kreativ“

Mathias-Giesen-Straße 27 • 41540 Dormagen

Pflanzungen
Pflasterarbeiten
Natursteinarbeiten
Trockenmauerbau
Holzterrassenbau
Gartenpflege
Baumfällungen

DENNIS SCHOO
Gartenideen & Gestaltung

Mathias-Giesen-Straße 27 · 41540 Dormagen
Telefon 021 33 - 27 49 54 · Fax 021 33 - 27 49 550
Mobil 0157 - 72 78 88 63 · E-Mail info@gartenideen-schoo.de

www.gartenideen-schoo.de

DIE MALERWERKSTATT FÜR QUALITÄTSBEWUSSTE!

Tapezier- und Stuckarbeiten
Kalk- und Putz-, Wandtechniken
Lasur- und Natur-Wandtechniken
Frescotechniken
Wärmedämmung Fassadenanstrich
Computerfarbgestaltung Sonnenschutz
Kunststoff-Designböden Verkauf und Verlegung

schoo malerwerkstätte

Elektro CHRISTIAN HUNGER
ELEKTROTECHNIKERMEISTER

Elektroarbeiten aller Art
Alt- und Neubauinstallation
E-Check
Beleuchtungstechnik

Netzwerktechnik
Kabelfernsehen
Sat-Anlagen
und vieles mehr...

KUNDENDIENST

Beratung - Planung - Ausführung
Tel.: 0 21 33 - 45 09 01 · Fax: 0 21 33 - 45 09 06 · Mobil: 01 79 - 6 69 40 67

4Wände
TAPETENSTUDIO

TRENDIGE MESSEKOLLEKTIONEN EINGETROFFEN!

iT-Net-Works
Service GmbH

Ihr neuer IT –Dienstleister

Tel: 02137-920840
info@it-net-works.de
www.it-net-works.de

Wir arbeiten auch für den TSV!

Jeans Bär
Größter Jeans-Store in NRW
- Riesenauswahl
- Marken-Jeans ab 29,90 €
auch Übergrößen bis 6XL
Montag-Freitag 9-19 Uhr
Samstag 9 bis 18 Uhr
Dormagen · Mathias-Giesen-Str. 28
www.jeansbaer.de · Tel. 02133 3855

Struzina Rauschen
Original Kölner Handwerksqualität

QUALITÄT und FRISCHE aus Tradition.

Fleisch

Wurstwaren

Convenience

Besuchen Sie uns auf den jeweiligen Wochenmärkten:
dienstags bis freitags in der Dormagener Innenstadt
sowie dienstags in Zons und mittwochs in Nievenheim

STRUZINA-RAUSCHEN GmbH
Kruppstraße 7 (Industriegebiet Hackenbroich) · 41540 Dormagen
Tel.: 0 21 33 / 6 05 07 · Fax: 0 21 33 / 68 95
verkauf@struzina-wurst.de · www.struzina-wurst.de

Ex-Jungfrau ist Spielerpate von Fredrik Genz

Raumakustiker Andreas Aretz fördert den Handball

Andreas Aretz hat einige Hobbies. Er ist begeisterter Karnevalsfan und glänzte vor zwei Jahren als Jungfrau im Dreigestirn der Ahl Dormagener Junge zusammen mit Prinz Manfred Klein und Bauer Norbert Heinen.

Andreas Aretz und Fredrik Genz zeigen das unterschriebene Trikot.

Und er ist Anhänger der Handballer des TSV Bayer Dormagen. Nicht zuletzt, weil er früher auch mal Handball spielte - als Kreisläufer beim TV Krefeld-Oppum. Das ist zwar schon einige Jährchen her, aber wir wissen: Wer einmal von unserer Sport infiziert ist, der wird immer damit in Verbindung bleiben.

Als Aretz vor 14 Jahren nach Dormagen kam traf er sich regelmäßig mit Norbert Heinen. Und der überzeugte ihn davon, einmal mit zum Spiel zu gehen. Seitdem kommt er nach Möglichkeit zu den Spielen und ist inzwischen auch Förderer. Dabei war er spontan überzeugt von der Idee, eine Spielerpatenschaft zu übernehmen. Dass es ein Torwart sein sollte, stand auch schnell fest: ***"Der Torhüter ist oft das Zünglein an der Waage"***, unterstreicht der Spezialist für Raumakustik die Bedeutung des Schlussmannes. ***"Er muss auch positiv verrückt sein."*** Mit Fredrik Genz kann er einen jungen Handball-Keeper unterstützen, zu dem es eine gewisse berufliche Verknüpfung gibt: Der 19-Jährige ist Student der Wirtschaftsinformatik.

Wenn Andreas Aretz mal nicht zum Spiel kommen kann, dann hat das auch mit seiner Arbeit zu tun: ***"Nachdem unsere bisherigen Räumlichkeiten mit unserer erfreulichen Entwicklung nicht Schritt halten konnten, haben wir unser neues Büro in Zons an der Nievenheimer Straße 8 bezogen. Unser neues Bürogebäude bietet uns mehr Raum für die Entfaltung unserer Tätigkeit"***, informiert der Chef von acousticcologne. Der Boom geht einher mit der wachsenden Nachfrage nach schallakustisch optimierten Räumen im Büro- und Verwaltungsbereich, bei Kindergärten, Seniorenheimen oder Krankenhäusern. Aretz: ***"Ruhe wird in der heutigen Zeit und mit unserer heutigen Lebensweise mehr und mehr zum luxuriösen Gut. Die meiste Zeit des Tages sind wir von einer Geräuschkulisse umgeben. Sie gestaltet sich von kaum wahrnehmbaren Geräuschen bis hin zu ohrenbetäubendem Lärm. Dies nimmt nicht nur Einfluss auf unser körperliches und seelisches Wohlbefinden, sondern auch und gerade auf unsere Arbeitsleistung. Und so ist es nur verständlich, dass unser Wunsch nach Ruhe immer größer wird."*** Raumakustiker bilden in einem neuen Berufsfeld die Schnittstelle zwischen Raumakustik und Raumgestaltung.

Bei seinem Besuch bedankte sich Fredrik Genz für die Unterstützung und brachte ein Torwarttrikot mit, das vor der Übergabe mit einem Autogramm verschönert wurde. Dass der Handballer zumindest bei Spielen eher lautstarke Unterstützung als Ruhe gebrauchen kann, dafür hat Andreas Aretz natürlich Verständnis.

VOLKMANN & HOFMANN
STEUERBERATER-SOCIETÄT

Besser beraten!

Dr. Uwe H. Volkmann & Jan Hofmann, Dipl. Finanzwirte und Steuerberater
Florastr. 4 • 41539 Dormagen • Tel: 0 21 33 27 63 0
volkmann-steuerberater.de

Sport fördern Lebensfreude steigern

Science For A Better Life

Heinrich Popow ist einer der erfolgreichsten Leichtathleten Deutschlands im Behindertensport. Die Ausübung seines Sports bedeutet für ihn gleichermaßen Ausgleich und Erfüllung.
Er steht stellvertretend für alle, die mit großem Willen und vorbildlichem Einsatz tagtäglich ihre Behinderung meistern. Und damit vielen Menschen Hoffnung und Lebensfreude geben.
Das ist einer der Gründe, warum Bayer den Behindertensport fördert. Mit großem Einsatz ist Bayer auch im Spitzensport, Breiten- und Nachwuchssport engagiert. Und das seit 1904.
www.sport.bayer.de

Bayer – Offizieller Förderer des Behindertensports in Deutschland

Deutscher Behindertensportverband e.V.
National Paralympic Committee Germany

Heinrich Popow
Goldmedaillen-Gewinner
Paralympics, London 2012

Jonathan Eisenkrätzer kreierte Gericht in der City-Pizzeria

"Penne Jonny" ein Renner im Paparazzi

Das gibt es auch nicht so oft: Ein Handballer des TSV Bayer Dormagen wird in Dormagens Essensgeschichte eingehen. Jonathan Eisenkrätzer, beruflich tätig bei der Öffentlichkeitsarbeit der Stadt Dormagen, hat es vom Rathaus bis zur Pizzeria Paparazzi nicht sehr weit.

Biagio Chiara serviert Penne Jonny

Und weil das Team um Luca Borrelli und Biagio Chiara eine enge Beziehung zum Dormagener Handball hat, entwickelte sich eine Freundschaft zwischen dem 26-jährigen Spieler und den Mitarbeitern der Pizzeria. Damit nicht genug: "Penne Jonny" gehört inzwischen zum festen Angebot des Hauses - auch wenn das Gericht noch nicht auf der Speisekarte, aber auf der Tafel, steht. Bei der Bestellung reicht schon die Nennung des Namens, damit anschließend in der Küche das schmackhafte Nudelessen zusammengestellt wird.

Jonny Eisenkrätzer macht kein Hehl daraus, dass es bereits ein Gericht mit ähnlichen Inhalten auf der Wochenkarte gab. Aber als "Penny Jonny" wurden die entsprechenden Nudeln mit der speziellen Tomaten-Sahne-Sauce verfeinert und die ehemals berücksichtigten Zwiebeln vernachlässigt. Hinzu kommen Champignons sowie gekochter Schinken und fertig ist die Speise, die für 6,50 Euro erhältlich ist. Statt Penne hätten es natürlich auch andere Nudeln sein können, ***"aber ich mochte die Sorte"***, betont Eisenkrätzer.

Teamkollegen sind längst auf den Geschmack gekommen und bestellen je nach Lust und Laune "Penne Jonny". Auch Bürgermeister Erik Lierenfeld, Spielerpate seines Mitarbeiters, isst hin und wieder dieses Gericht. Übertreiben will es der Namensgeber letztlich nicht, aber ***"es kann vorkommen, dass ich drei oder vier Mal im Monat Penne Jonny bestelle."*** Somit stehen die zubereiteten Nudeln weiterhin oben auf der Liste seiner Mahlzeiten. Eisenkrätzer: ***"Aber natürlich esse ich im Paparazzi auch Pizza oder Steak. Zuhause mache ich mir aber immer nur Nudeln Bolognese."***

Luca Borrelli mit Jonathan Eisenkrätzer vor der Autogrammkarte

Wir für Dormagen

evd-dormagen.de

Wir machen das mit links:

Strom. Erdgas. Wasser. Fernwärme.

evd

energieversorgung dormagen

Stadtbibliothek:

2017 bewegt sich einiges

Die Stadtbibliothek will im neuen Jahr für junge Besucher noch attraktiver werden. „Dazu werden wir mit Landesfördermitteln unsere Young Corner im Obergeschoss umgestalten“, sagt Bibliotheksleiterin Claudia Schmidt.

Stabi-Leiterin Claudia Schmidt

Der Bücherbestand wird dort für Kinder und Jugendliche aktualisiert. Aber auch Hörbücher sowie zusätzliche Tablets und Spielekonsolen wird die Bibliothek anschaffen. In einer eigenen ***„Gaming Zone“*** können die Kids und Teens dann verschiedenste Spiele von ***„Minecraft“*** bis ***„Rhythm Paradise Mega Mix“*** ausprobieren. ***„Die Young Corner soll ein kommunikativer Treffpunkt für junge Menschen werden und ihnen den Weg in die Bibliothek mit ihren vielen weiteren Angeboten erleichtern“***, erläutert Schmidt. Für die Neugestaltung sind 10.000 Euro eingeplant, davon kommen 6000 Euro vom Land Nordrhein-Westfalen. Schon im zurückliegenden Jahr hatte die Bibliothek mit dem Projekt ***„Comic, Manga, Graphic Novel"*** ihr Angebot für junge Besucher ausgebaut. Für Kunden aller Altersklassen wurden neue ***„Themenkoffer“*** angeschafft. Die inhaltliche Palette reicht dabei von Harry Potter über Halloween und St. Martin bis hin zu amerikanischer Küche, Umweltschutz oder Jane Austen.

2017 will das Bibliotheksteam im Rahmen des Landesprojektes ***"Komm an NRW"*** weitere Medien für Menschen mit Migrationshintergrund beschaffen. Bei den Vorlesestunden zur frühen Leseförderung sollen in Kooperation mit dem Verein ***„Puzzle-Frauen“*** auch zweisprachige Lesungen ermöglicht werden. Den ***„Kulturrucksack“*** für Kinder und Jugendliche von 10 bis 14 Jahren wird die Bibliothek ebenfalls fortführen. ***„Es wird wieder ein spannendes Jahr, in dem sich einiges bei uns bewegt“***, kündigt die Leiterin an.

Bau des Hallenbads macht gute Fortschritte

Im vierten Quartal des Jahres 2017 soll das generalüberholte Schwimmbad fertig werden. 700 Quadratmeter Wasserfläche – mehr als in dem alten Schwimmbad und dem Familienbad Nievenheim zusammen – werden dann für Sport und Freizeit zur Verfügung stehen.

Damit jeder den Baufortschritt von Dormagens teuerstem Bauprojekt mitverfolgen kann, hat die Stadtmarketing- und Verkehrsgesellschaft Dormagen als Bauherr eine ***„Baucam“*** installiert. Mit dieser können interessierte Bürger rund um die Uhr den Baufortschritt im Internet unter **www.svgd.my-t1.de** verfolgen. Auch gibt es regelmäßige Überflüge über die Baustelle, um den Baufortschitt zu dokumentieren.

-ANZEIGE-

Richtig Laufen mit medicoreha

Laufen! Die Zeit zwischen den guten Vorsätzen fürs neue Jahr und dem sehnsüchtig erwarteten Frühling eignet sich wie kaum eine andere, um die sportlichen Aktivitäten hochzuschrauben. Dabei kann man eine Menge falsch machen.

Haltung und Technik. Rüdiger Hübbers-Lüking, Therapeutischer Geschäftsleiter der medicoreha Welsink Unternehmensgruppe, weiß, was wichtig ist bei einer Laufvorbereitung: „Es schont die Gelenke, wodurch man längere Strecken bei entsprechender Kondition ohne Schmerzen laufen kann." Der ehemalige Olympia-Teilnehmer im Kanuslalom unterstützt seit Jahren im Rahmen der Aktion „City Runner" Läufer, die sich auf den City-Lauf in Korschenbroich vorbereiten. So auch in diesem Jahr.

Ein Fehler, den viele machen? Zu große Schritte. „Bei größeren Schritten wirken größere Kräfte auf den Körper, was einen Zug auf die Muskulatur, die Gelenke und das Gewebe bringt", so Hübbers-Lüking. Da kann es passieren, dass einem nach wenigen Minuten alles schmerzt und man keine Lust mehr hat weiterzulaufen. Kleinere Schritte machen ein gutes Abrollen des Fußes einfacher. Man stampft nicht so stark auf, die Knie werden geschont.

Eine starke Muskulatur sei von Anfang an eine gute Vorbeugung gegen Haltungsschäden und Rückenschmerzen. Ansonsten gilt: Den Blick ca. 10 Meter nach vorne auf den Boden richten, die Arme pendeln locker in Laufrichtung hin und her, Ober- und Unterarm bilden einen rechten Winkel, der Oberkörper ist aufgerichtet, fast gestreckt und das Becken ist leicht nach vorne gekippt. „Eine Physiotherapeutische Funktionsanalyse gibt zudem Hinweise auf Fehlstellungen der Gelenke und der Wirbelsäule", so Hübbers-Lüking. Sie sei eine gute Grundlage für einen individuellen Trainingsplan.

Um optimal zu trainieren, empfiehlt die medicoreha darüber hinaus eine so genannte Leistungsdiagnostik. So wie sie jeder der 20 Teilnehmer für die City-Lauf-Vorbereitung bekommen hat. Am Ende steht ein individueller Trainingsplan. Rüdiger Hübbers-Lüking und sein Team von der medicoreha statten die Läufer mit Daten über Pulsuhr und Brustgurt aus, Daten wie Größe, Alter und Gewicht fließen in die Berechnung des richtigen Trainingsplans mit ein.

Ein Laktattest bringt weitere Erkenntnisse. Jeder Läufer erhält seine eigenen Werte in Diagrammform. Rüdiger Hübbers-Lüking erläutert, wo die anaerobe Schwelle – also das Gleichgewicht zwischen Bildung und Abbau von Laktat – überschritten wurde und was das fürs Training heißt. Das Ergebnis: Die Grundlagenausdauer muss mit ruhigeren Läufen und Intervalltraining verbessert werden. Das Ziel, der City-Lauf in Korschenbroich, ist wieder ein Stück näher gerückt.

INFOS ZUR LEISTUNGSDIAGNOSTIK
BEI MEDICOREHA UNTER 02131/890-0

Deutschland gehört bei der WM zum Favoritenkreis

DHB-Auswahl startet gegen Ungarn

Erfolgreicher abschneiden als vor 16 Jahren bei der Weltmeisterschaft in Frankreich möchte die deutsche Nationalmannschaft diesmal im Nachbarland schon. Damals musste sich das Team von Heiner Brand nach einer unterirdischen Leistung im Spiel um Platz 7 und der 24:30-Niederlage gegen die Ukraine mit Rang 8 zufrieden geben.

Dabei hätte es beinahe sogar für das Halbfinale und dann vielleicht für noch mehr gereicht. Doch die Gastgeber zitterten sich im Viertelfinale gegen Deutschland mit einem Glückswurf von Jackson Richardsson in die Verlängerung, gewannen 26:23 und wurden später Weltmeister. Bei den am 11. Januar beginnenden Titelkämpfen zählt die Auswahl von Dagur Sigurdsson zu den Favoriten. Schließlich gewann der scheidende Isländer vor einem Jahr mit der DHB-Auswahl EM-Gold und Olympia-Bronze. ***„Die anderen Nationen sehen uns als Favoriten an, diese Rolle nehmen wir an“***, sagte Sigurdsson, für den neben WM-Gastgeber Frankreich auch Dänemark sowie Spanien, Kroatien und ***„vielleicht ein weiteres Team aus Skandinavien“*** neben seiner Mannschaft zum Favoritenkreis gehören.

Bei Redaktionsschluss dieser Ausgabe stand noch nicht fest, ob der langjährige Dormagener Simon Ernst zum Kader gehört. Beobachter gingen aber fest davon aus, dass der Gummersbacher mit nach Frankreich fährt. Er gehörte zu den 18 Spielern, die in der ***„kürzesten Vorbereitung aller Zeiten“*** auch für die Länderspiele gegen Rumänien (3. Januar) und Österreich (9. Januar) nominiert worden waren.

Spätestens am Abend vor dem WM-Auftaktspiel gegen Ungarn (Freitag, 13. Januar, 17.45 Uhr in Rouen) wird Sigurdsson das maximal 16 Spieler umfassende WM-Team des Europameisters melden müssen. Während des Turniers sind noch zwei Wechsel mit Spielern des erweiterten 28er-Kaders möglich. Diesen meldete der DHB dem Weltverband IHF bereits am 12. Dezember.

In WM-Vorrundengruppe C geht es für das deutsche Team in der KindArena in Rouen zunächst am 13. Januar gegen Ungarn, dann folgen die Partien gegen Chile, Weißrussland, Saudi-Arabien und zum Abschluss gegen Kroatien, Abfahrt nach Frankreich ist am 11. Januar. ***„Unser Fokus liegt erst einmal auf Ungarn. Auch wenn sie die vergangenen Turniere nicht ganz oben waren, können sie doch jeden Gegner schlagen“***, meint Sigurdsson. Die jeweils vier besten Mannschaften der vier Vorrundengruppen qualifizieren sich für die Achtelfinals. Wo die deutsche Mannschaft ihr erstes K.O.-Spiel bestreitet, hängt von der Abschlussplatzierung nach der Vorrunde sowie dem Abschneiden Frankreichs ab.

Das 18er Aufgebot der deutschen Handball-Nationalmannschaft:

Silvio Heinevetter (Füchse Berlin), **Andreas Wolff** (THW Kiel); **Uwe Gensheimer** (Paris Saint-Germain HB/FRA), **Finn Lemke** (SC Magdeburg), **Patrick Wiencek** (THW Kiel), **Tobias Reichmann** (KS Vive Tauron Kielce/POL), **Erik Schmidt** (TSV Hannover-Burgdorf), **Steffen Fäth** (Füchse Berlin), **Patrick Groetzki** (Rhein-Neckar Löwen), **Kai Häfner** (TSV Hannover-Burgdorf), **Jens Schöngarth** (Frisch Auf Göppingen), **Philipp Weber** (HSG Wetzlar), **Rune Dahmke** (THW Kiel), **Julius Kühn, Simon Ernst** (beide VfL Gummersbach), **Niclas Pieczkowski** (SC DHfK Leipzig), **Jannik Kohlbacher** (HSG Wetzlar), **Paul Drux** (Füchse Berlin).

FRANCE HANDBALL 2017

25th IHF MEN'S WORLD CHAMPIONSHIP

COMPETITION SCHEDULE
FROM 11TH TO 29TH JANUARY 2017

PHENOMENAL HANDBALL

PRELIMINARY ROUND									
11	12	13	14	15	16	17	18	19	20
WEDNESDAY	THURSDAY	FRIDAY	SATURDAY	SUNDAY	MONDAY	TUESDAY	WEDNESDAY	THURSDAY	FRIDAY

EIGHTH FINALS		QUARTER-FINALS	SEMI-FINALS			FINAL
21	22	24	26	27	28	29
SATURDAY	SUNDAY	TUESDAY	THURSDAY	FRIDAY	SATURDAY	SUNDAY

NANTES • PARC DES EXPOSITIONS - HALL XXL

GROUP A: FRANCE, BRAZIL, POLAND, JAPAN, RUSSIA, NORWAY

12	13	14	15	16	17	19
17:45 RUS - JPN	17:45 JPN - FRA	14:45 BRA - POL	17:45 FRA - NOR	14:00 NOR - BRA	14:00 RUS - BRA	
20:45 POL - NOR		17:45 NOR - RUS	20:45 BRA - JPN	17:45 POL - JPN	17:45 FRA - POL	
				20:45 POL - RUS	20:45 RUS - FRA	20:45 JPN - NOR

METZ • ARÈNES DE METZ

GROUP B: SPAIN, ICELAND, SLOVENIA, TUNISIA, FYR MACEDONIA, ANGOLA

12	13	14	15	16	17	19
14:00 SLO - ANG	14:45 ISL - SLO	14:45 ISL - TUN				14:00 TUN - ANG
17:45 MKD - TUN	17:45 TUN - ESP			17:45 SLO - MKD	17:45 SLO - TUN	17:45 MKD - ISL
20:45 ESP - ISL	20:45 ANG - MKD			20:45 ESP - ANG	20:45 ANG - ISL	20:45 ESP - SLO
					20:45 MKD - ESP	

ROUEN • KINDARENA

GROUP C: GERMANY, HUNGARY, CROATIA, CHILE, BELARUS, SAUDI ARABIA

12	13	14	15	16	17	18	19
14:00 BLR - CHI						14:00 KSA - HUN	14:00 CHI - KSA
17:45 GER - HUN			17:45 CHI - GER	17:45 HUN - CHI	17:45 GER - KSA	17:45 BLR - GER	17:45 GER - CRO
20:45 CRO - KSA	20:45 HUN - CRO		20:45 KSA - BLR	20:45 CRO - BLR		20:45 CRO - CHI	20:45 BLR - HUN

PARIS • ACCORHOTELS ARENA

GROUP D: QATAR, EGYPT, DENMARK, BAHRAIN, SWEDEN, ARGENTINA

OPENING CEREMONY
GROUP A
20:45 FRA - BRA

12	13	14	15	16	17	18	19
14:00 QAT - EGY		14:45 ARG - SWE				14:00 ARG - EGY	14:00 BRN - ARG
17:45 SWE - BRN	17:45 EGY - DEN	17:45 BRN - QAT	17:45 EGY - BRN	17:45 QAT - ARG		17:45 DEN - BRN	17:45 SWE - EGY
20:45 DEN - ARG			20:45 DEN - SWE			20:45 SWE - QAT	20:45 QAT - DEN

PARIS • ACCORHOTELS ARENA

21	22	24	26	27	28	29
	18:00 EIGHTH FINAL					17:30 FINAL
20:45 EIGHTH FINAL		20:45 QUARTER-FINAL	20:45 W QF3 / W QF4	20:45 W QF1 / W QF2	20:45 BRONZE FINAL	

LILLE MÉTROPOLE • STADE PIERRE MAUROY

21	22	24
18:00 EIGHTH FINAL	16:00 EIGHTH FINAL	19:00 QUARTER-FINAL
IF FRANCE QUALIFIES		IF FRANCE QUALIFIES

ALBERTVILLE • HALLE OLYMPIQUE

21	22	24
16:00 EIGHTH FINAL	16:00 EIGHTH FINAL	17:00 QUARTER-FINAL

MONTPELLIER • L'ARENA

21	22	24
20:45 EIGHTH FINAL	20:45 EIGHTH FINAL	20:45 QUARTER-FINAL

PRESIDENT'S CUP

21	22	23
SATURDAY	SUNDAY	MONDAY

BREST • BREST ARENA

21	22	23
14:00 BREST 1 (6A VS 6B)	14:00 BREST 3 (6C VS 6D)	13:00 PLACES 23/24 (L BREST 1/L BREST 3)
16:00 BREST 2 (5A VS 5B)	16:00 BREST 4 (5C VS 5D)	15:00 PLACES 21/22 (W BREST 1/W BREST 3)
		18:00 PLACES 19/20 (L BREST 2/L BREST 4)
		20:00 PLACES 17/18 (W BREST 2/W BREST 4)

EIGHTH FINALS		QUARTER FINALS		IF FRA 1ST A IF FRA not Q	IF FRA 2ND A	IF FRA 3RD A	IF FRA 4TH A
Sat.21	4A vs 1B	QF1	WILL PLAY IN	MONTPELLIER	MONTPELLIER	MONTPELLIER	LILLE
Sun.22	2C vs 3D						
Sat.21	2A vs 3B	QF2	WILL PLAY IN	ALBERTVILLE	LILLE	ALBERTVILLE	ALBERTVILLE
Sun.22	4C vs 1D						
Sat.21	1A vs 4B	QF3	WILL PLAY IN	LILLE	ALBERTVILLE	PARIS	MONTPELLIER
Sun.22	3C vs 2D						
Sam.21	3A vs 2B	QF4	WILL PLAY IN	PARIS	PARIS	LILLE	PARIS
Dim.22	1C vs 4D						

If qualified, team France will perform in Lille Metropole for the eighth final, here are the option scenarios for the finale stage.

REGULATIONS

- **24 teams** drawn into **4 groups** of **6 teams.**
- The **first four teams** of each group will qualify to the **eighth finals.**
- The **5th** and **6th** teams of each group will play the **President's Cup.**

KEY

TEAM FRANCE MATCHES

W : WINNER

L : LOSER

THROW-OFF TIMES IN LOCAL TIME

IHF RESERVES THE RIGHT TO MODIFY THROW-OFF TIMES

FRANCEHANDBALL2017.COM

PASCAL NOLL

MAGEN - VFL GUMMERSBACH II | 29:23 (14:12)

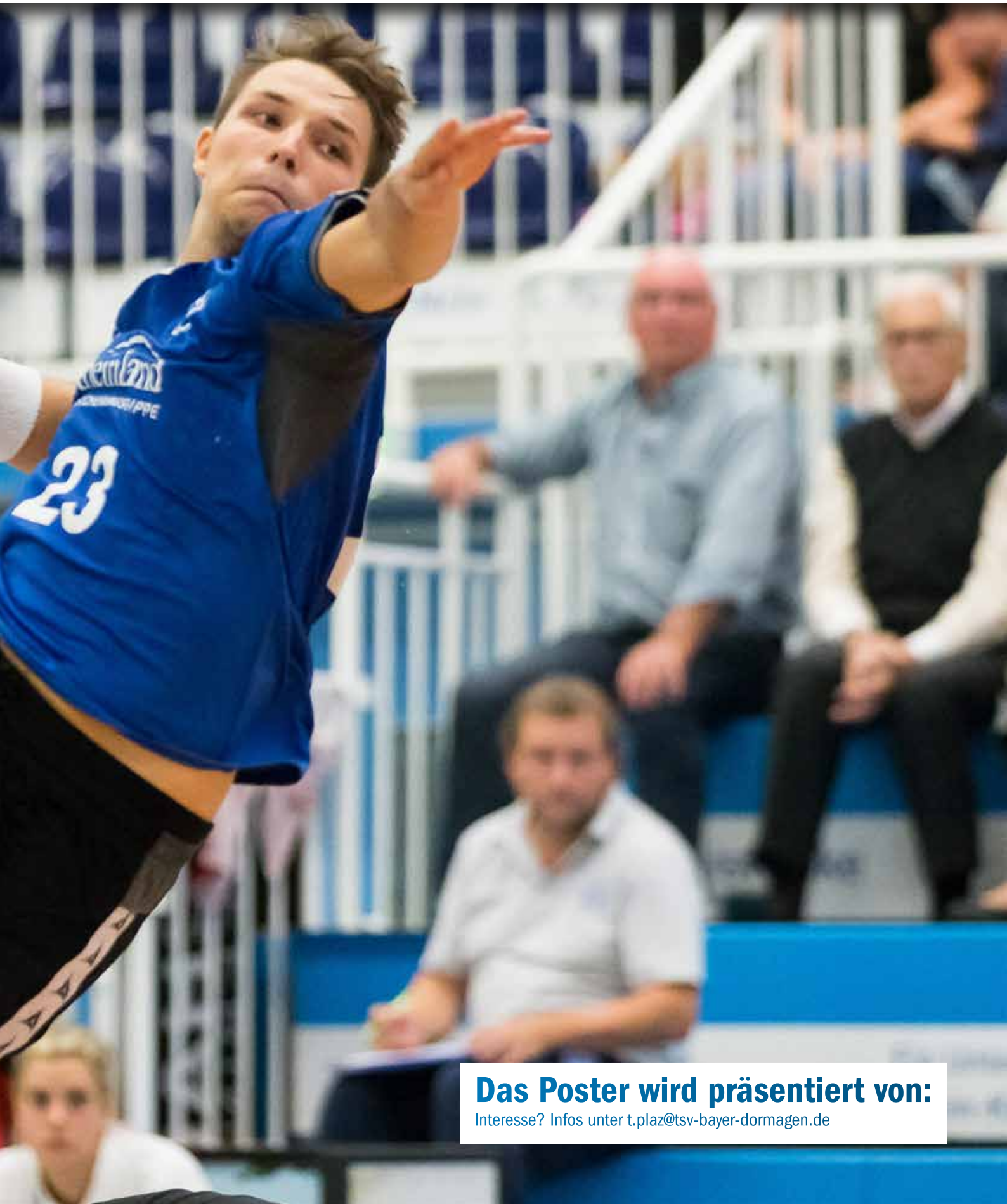

Das Poster wird präsentiert von:

Interesse? Infos unter t.plaz@tsv-bayer-dormagen.de

Janis Boieck, Eloy Morante Maldonado und Lukas Stutzke im Jugend-Nationalteam

DHB-Auswahl verteidigt Titel in Merzig

Fünf Siege in fünf Spielen, den Titel beim 30. Sparkassencup in Merzig verteidigt, viele junge Spieler zum Jahreswechsel getestet: Kein Wunder, dass Nachwuchs-Bundestrainer Jochen Beppler extrem zufrieden war mit dem Jahresabschluss der männlichen Jugend im Saarland.

Janis Boieck, Lukas Stutzke und Eloy Morante Maldonado in Merzig

Durch einen ungefährdeten 32:22-Finalerfolg über Dänemark sicherte sich seine Mannschaft den Titel. Schwieriger war der Einzug ins Endspiel, denn die Gastgeber leisteten hartnäckig bis zum Schlusspfiff Widerstand, mussten sich aber mit 21:22 geschlagen geben. Durch den klaren 30:20-Sieg im Spiel um Platz 3 gegen die Schweiz zählte aber auch das Saarland zu den Gewinnern des Traditionsturnieres.

„Die reinen Ergebnisse hören sich natürlich gut an. Wichtiger für mich ist allerdings, dass wir viele Spieler aus dem jüngeren Jahrgang eingebaut und getestet haben“, sagt Beppler, für den das Turnier ein erster Gradmesser für die U19-WM 2017 in Georgien ist. *„Wir wissen jetzt wo wir noch arbeiten müssen und was gut läuft. Im nächsten Lehrgang im Februar werden wir diese Dinge intensiv angehen.“* Mit Janis Boieck, Eloy Morante Maldonado und Lukas Stutzke waren gleich drei Dormagener in Merzig dabei und hatten erheblichen Anteil am Erfolg. Mit seiner starken Leistung im Finale machte Boieck ganz besonders auf sich aufmerksam.

In der Vorrunde hatte das DHB-Team die Schweiz, die Niederlande und Norwegen geschlagen und sich als Gruppensieger für das Halbfinale qualifiziert. In allen Phasen des Turniers hatten Beppler und Co-Trainer Andre Haber viel gewechselt und auch vielen neuen Gesichtern eine Chance gegeben. Dafür gab es zwei wesentliche Gründe: *„Erstes muss man für den Fall, dass Stammkräfte ausfallen, Alternativen haben und zweitens ist es gut für die Arrivierten, dass sie die Konkurrenz spüren. Das ist zusätzliche Motivation. Und da ist es gut, dass wir aufgrund der permanenten Herausforderungen in der Jugend-Bundesliga gut ausgebildete Spieler zur Verfügung haben“*, betont der Coach. Weil die DHB-Auswahl als EM-Dritter direkt für die Weltmeisterschaft im August qualifiziert ist, stehen bis dahin keine internationalen Pflichtspiele mehr an. Beppler: *„Das macht aber nichts, wir werden unser Trainingsprogramm so justieren, dass das passt. Alle Spieler haben in ihren Vereinen genügend Herausforderungen.“*

Eine erfolgreiche Turnierbilanz für seinen Bereich zog auch Bernd Ullrich, der Verantwortliche für den Nachwuchs-Schiedsrichterkader des DHB. *„Das Turnier ist eine tolle Gelegenheit, um unsere jungen Leute auszubilden“*, sagte der frühere DHB-Spitzen-Schiedsrichter.

Jubel bei der deutschen Auswahl

Das DHB-Aufgebot: Till Klimpke (HSG Wetzlar), **Janis Boieck (Bayer Dormagen)**; Dimitri Ignatow (MT Melsungen), Moritz Strosack (SG Ottenheim/Altenheim), Tim Matthes (Füchse Berlin), **Eloy Morante Maldonado (TSV Bayer Dormagen)**, Leif Tissier (HSV Hamburg), **Lukas Stutzke (TSV Bayer Dormagen)**, Marc-Robin Eisel (SV 64 Zweibrücken), Sebastian Heymann (TSB Heilbronn-Horkheim), Justin Kurch (SC Magdeburg), Frederik Simak (Füchse Berlin), Hannes Bransche (SC Magdeburg), Hendrik Schreiber (HSG Wetzlar), Ferris Klotz (THW Kiel), Jannek Klein (SG Flensburg-Handewitt).

Ergebnisse des Finaltags in der Übersicht:

Halbfinale:
Dänemark – Schweiz 26:22 (17:7)
Deutschland – HV Saar 22:21 (11:9)

Platzierungsspiele:
Spiel um Platz 7: Niederlande – Island 25:28
Spiel um Platz 5: Polen – Norwegen 21:24 (7:13)
Spiel um Platz 3: Schweiz – HV Saar 20:30 (8:16)

Finale:
Deutschland – Dänemark 32:22 (15:12)

filmpressive

Was ist filmpressive?
filmpressive steht für eine Videoproduktion mit beeindruckender Wirkung. Wir präsentieren ihr Unternehmen auf eine erfrischende Art und Weise.

Wie arbeiten wir?
Den Anspruch an qualitativ hochwertiger Arbeit setzen wir von der individuellen Story bis zum fertigen Video detailliert um.

Was machen wir?
Egal ob Werbespot oder Kurzfilm, mit unseren dynamischen Ideen zeigen wir ihr Unternehmen von der richtigen Seite. Mit unseren Grafikern schaffen wir es, umfangreiche Informationen verständlich in ihren individuellen Film einzubauen.

Überzeugen Sie sich selbst.

Wir freuen uns auf die Zusammenarbeit!

Kontakt:
filmpressive Videoproduktion
Jonathan Eisenkrätzer
Telefon: 0175-6211632
E-Mail: eisenkraetzer@me.com

Unterstützen Sie unsere Jungwiesel

Als Unternehmen, Handballfan, Eltern, Großeltern, Spieler - ganz egal welchen Bezug Sie auch zu unserem Nachwuchs haben, Sie können ab sofort unsere talentierten Jungwiesel ganz besonders mit einer geringen aber wirksamen Spende für eine Spielzeit unterstützen. Wie das funktioniert? Ganz einfach! Sie können für einmalig 50 Euro ein Feld (jedes weitere Feld 50 Euro) auf unserer Wieselwand im TSV Sportcenter kaufen. In diesem Feld wird dann Ihr Firmen-Name oder Familienname abgebildet sein. Zusätzlich zu dieser Wieselwand wird diese auch hier im Wiesel Inside und auf unserer Homepage veröffentlicht. ***Haben Sie Interesse bei der Förderung unserer Jungwiesel zu helfen?*** Dann melden Sie sich bei uns. Vor allem die Jungwiesel freuen sich über Ihre Unterstützung!
Kontakt: Jil Falkenstein (Leitung Marketing Handball) · Telefon: 02133/5129052 · E-Mail: j.falkenstein@tsv-bayer-dormagen.de

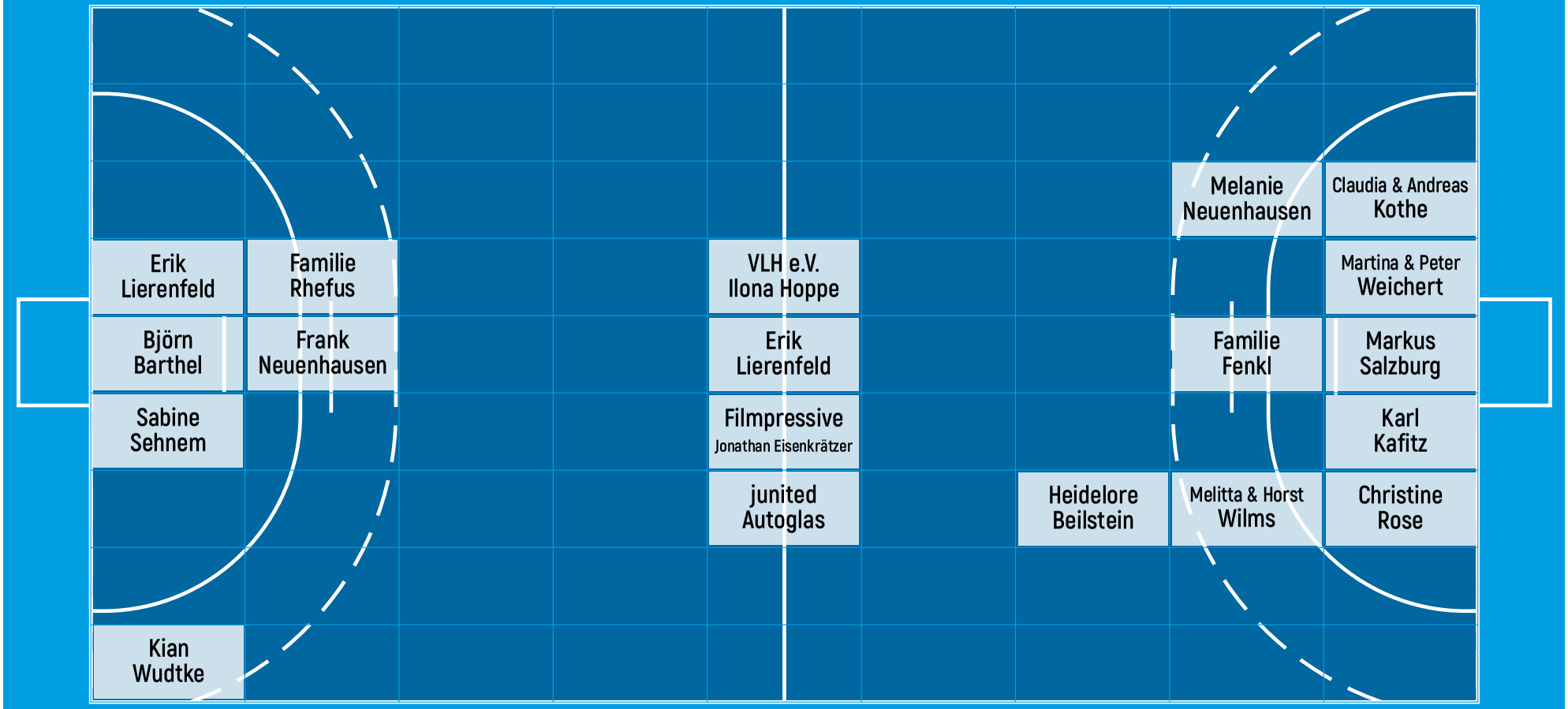

präsentiert von **Generalagentur Andreas Wirtz** RheinLand VERSICHERUNGEN

Inhaber und Hörakustikmeisterinnen:
Nora Wegener und Verena Queißer

WENN MAN IHR HÖRGERÄT **NICHT** SIEHT, IST ES **MEISTENS VON UNS.**

Klein, diskret und extrem leistungsfähig – entdecken Sie die neuesten Im-Ohr-Hörgeräte!

Ob beim Fernsehen, in gemeinsamer Runde oder beim Telefonieren, die neuen Klangwunder verbessern Ihre Hörfähigkeit. Dabei passen wir jedes Hörgerät individuell an. Ihre Im-Ohr-Spezialisten laden Sie zur unverbindlichen und kostenlosen Hörprobe ein.

Wir freuen uns auf Sie!

10 % Rabatt
auf alle Produkte des OTON Sortimentes!*

UNSER **SERVICE FÜR SIE**

- Individuelle Hörbedarfsanalyse
- Tinnitus-Beratung
- Hörtherapie & Hörtraining NEU!
- Individueller Gehörschutz
- Individuelle Kopfhörer
- Hausbesuchs-Service
- Umfangreiches Zubehör

* Bei Vorlage eines Mitgliedsausweises eines Sportvereins.

OTON Die Hörakustiker Dormagen GmbH – *inhabergeführt & unabhängig*

Dormagen
Kölner Str. 57 / Ecke Kappesberg
Telefon 02133 - 276 29 00

Öffnungszeiten:
Mo - Fr 09:00 - 13:00 & 14:00 - 18:30 Uhr
Samstags 10:00 - 13:00 Uhr

TOP Hörakustiker 2015 > 20 Bewertungen SEHR GUT

oton DIE HÖRAKUSTIKER

BAUTREFF BECKER

BAUEN · RENOVIEREN · VERSCHÖNERN

IHR ZUVERLÄSSIGER PARTNER SEIT GENERATIONEN

Baustoffe für den kompletten Rohbau – vom Keller bis zum Dach

Innenausbau mit Fenstern und Türen, Parkett, Laminat, Farben und Tapeten

Rund um Ihr Haus:
Pflaster aller Art, Naturstein und Holz für den Garten

Ausstellungen in den Bereichen Türen, Bodenbeläge und Fliesen finden Sie in Dormagen und Pulheim

Schneller und zuverlässiger Lieferservice!

Bautreff Becker Dormagen

BAUTREFF BECKER
Mathias-Giesen-Straße 15
41540 Dormagen
Telefon: 0 21 33-50 05-00
Telefax: 0 21 33-50 05-06

BAUTREFF BECKER
Ottostraße 8
50259 Pulheim
Telefon: 0 22 38-84 33-0
Telefax: 0 22 38-5 28 31

BAUTREFF BECKER
Bahnhof/Ladestraße
50259 Stommeln
Telefon: 0 22 38–46 812-0
Telefax: 0 22 38–46 812-99
info@bautreff-becker.de
www.bautreff-becker.de

Interview mit Ulli Kriebel, Trainer der A-Jugend des TSV Bayer Dormagen

"Die Erfolge sind das Ergebnis harter Arbeit"

Die Hinrunde der Jugend-Bundesliga verlief für euch überaus erfolgreich. Der TSV ist die einzige Mannschaft in Deutschland, die in der bisherigen Spielzeit keinen Punkt abgegeben hat. Gibt es noch Zweifel an der Qualifikation für die Deutsche Meisterschaft?

Ulli Kriebel: "Die Entwicklung der Mannschaft und der einzelnen Spieler ist sehr positiv. Die individuelle Förderung steht bei uns immer im Mittelpunkt. Die Erfolge sind das Ergebnis harter Arbeit. Nach der Tabellensituation sieht es so aus, als ob es wieder klappen sollte mit der Qualifikation zur DM. Aber wir schauen von Spiel zu Spiel. Mit Gummersbach und Minden kommen auch gleich am Anfang die richtungsweisenden Spiele."

Seid ihr als Mannschaft stärker - oder ist die Staffel schwächer geworden?

"Wir haben in diesem Jahrgang schon ein paar Spieler die sehr stark sind. Dazu kommt: Wir ziehen alle an einem Strang und überzeugen als Mannschaft. Die Liga ist ausgeglichener, vielleicht in der Spitze nicht ganz so stark wie im letzten Jahr."

Es gibt ja Überlegungen, die Staffeln in der Jugend-Bundesliga zu reduzieren. Wie siehst du das?

"Eigentlich sehe ich das kritisch. Ich finde, dass wir Vereinen wie zum Beispiel Herdecke, Schwanewede, Villigste Ergste und anderen die Möglichkeit geben sollten sich mit den Leistungszentren zu messen. Mir helfen solche Spiele auch Spieler zu entwickeln, die ansonsten weniger Spielanteile haben oder B-Jugend Spieler an das nächste Jahr heranzuführen. Die Leistungszentren sollten dazu Mannschaften (3. Liga) im Seniorenbereich schaffen, um die Anschlussförderung zu gewährleisten. Dann könnte eine individuelle Entwicklung der einzelnen Spieler optimal gestaltet werden. Auch würde bei weniger Staffeln der Aufwand für die Vereine und Spieler größer. Man sollte die duale Ausbildung hier nicht vergessen und den Raum für Pausen lassen, da sich die meisten Spieler in der Regel im Abitur befinden."

Für einige Spieler ist die Mehrfachbelastung in der A-Jugend, 3. Liga und in der Nationalmannschaft besonders belastend...

"Ja, das ist richtig. Wir müssen das gezielt steuern, um schwerwiegenden Verletzungen vorzubeugen. Dazu kommt wie eben schon erwähnt das Abitur oder die Ausbildung."

Der TSV und Korschenbroich wollen künftig eine Partnerschaft eingehen. Wie bewertest du das?

"Das finde ich eine gute Idee. Wir können nicht allen Talenten genügend Spielanteile nach der Jugend geben. Wir müssen bei diesem Modell aber schnellstmöglich in die 2 Liga aufsteigen und uns langfristig etablieren. Dafür hoffe ich, dass das Umfeld uns auch finanziell die Möglichkeiten gibt. Denn es wäre natürlich schade, wenn wir die gut ausgebildeten Spieler verlieren. Das Umfeld ist da und ich hoffe, dass wir zu alter Stärke zurückkehren. Die Entwicklung am Mittelrhein ist nicht positiv und gefährlich. Des Weiteren könnte man eine Partnerschaft zum Erstligisten aufbauen, um Toptalente noch langfristiger mit Doppelspielrechten zu binden und die Entwicklung der Toptalente optimal zu gestalten."

Vor dem Wiederauftakt der Spielzeit 2016/17 gegen Gummersbach spielt ihr am 11. Januar gegen die israelische Jugend-Nationalmannschaft...

"Mir kommt das Spiel sehr gelegen, da wir eine längere Pause hatten. Wir können hier wieder Wettkampfpraxis sammeln vor dem Mittelrheinderby gegen Gummersbach am 14. Januar. Ich hoffe, dass wir diesmal mit mehr Zuschauern rechnen können, nachdem der erste Vergleich mit den Israelis vor einer doch sehr kleinen Kulisse stattfand."

A-JUGEND BUNDESLIGA MÄNNL. WEST SAISON 2016/17

Nr	Mannschaft	Spiele	+	±	-	Tore	D	Pkt.
1	**TSV Bayer Dormagen**	**12/22**	**12**	**0**	**0**	**397:256**	**141**	**24:0**
2	TSV GWD Minden	12/22	11	0	1	386:285	101	22:2
3	HSG Handball Lemgo	12/22	8	1	3	347:337	10	17:7
4	VfL Gummersbach	11/22	7	1	3	317:289	28	15:7
5	ART Düsseldorf	11/22	6	1	4	334:333	1	13:9
6	Neusser HV	12/22	5	2	5	329:345	-16	12:12
7	TuSEM Essen	11/22	4	2	5	303:301	2	10:12
8	Melsungen/Körle/Guxhagen	10/22	3	1	6	259:291	-32	7:13
9	TuS Ferndorf 1888 e.V.	12/22	3	1	8	338:387	-49	7:17
10	Bergischer HC	12/22	3	1	8	327:332	-5	7:17
11	HSG Herdecke/Ende	11/22	1	1	9	264:355	-91	3:19
12	JSG NSM-Nettelstedt	12/22	0	1	11	313:403	-90	1:23

Handball - Das ist unser Spiel!

Mit Leidenschaft und Emotion beim TSV Bayer Dormagen

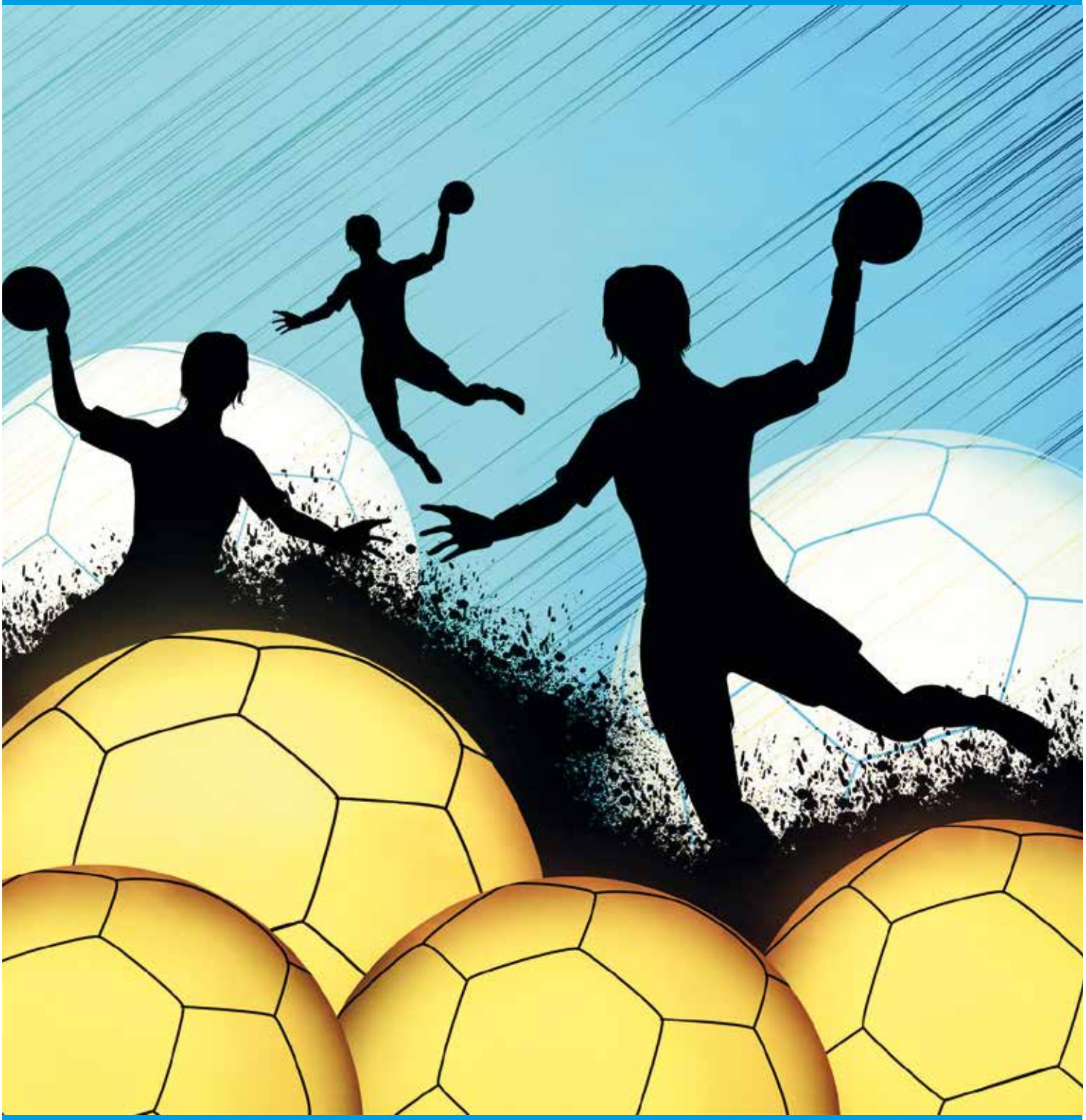

Mehr als Wasser • gesund • preiswert • umweltbewusst

kreiswerke grevenbroich

Ein Unternehmen des Rhein-Kreises Neuss
www.kw-gv.de

Orthopädie am Gürzenich

Privatärztliche Gemeinschaftspraxis
für Orthopädie und Sportmedizin

Privatpatienten
und gesetzlich
Krankenversicherte
als Selbstzahler

Profitieren Sie von unserer langjährigen Erfahrung im Spitzensport. Seit Jahren begleiten wir Profivereine und Sportler während und nach Verletzungen. In unserer Praxis bieten wir Ihnen eine ganzheitliche, individuelle Diagnostik und Therapie orthopädischer Erkrankungen. **Kontaktieren Sie uns!**

Fuß- und Sprunggelenkschirurgie

Ganzheitliche (präventive) Wirbelsäulentherapie

Sportverletzungen bei Kindern und Jugendlichen

4-D-Wirbelsäulen- und Haltungsanalyse

Gang- und Laufbandanalyse

ACP-Therapie (Eigenblut- bzw. Eigenplasmatherapie)

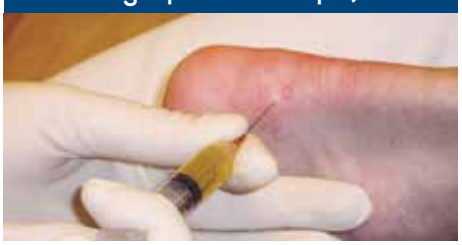

Orthopädie am Gürzenich
Stadthaus Köln am Gürzenich
Dr. med. Guido Laps & Oliver Pütz
Große Sandkaul 2, 50667 Köln

T . +49 (0) 221 . 27 75 98 - 0
F . +49 (0) 221 . 27 75 98 - 20
M . praxis@orthopaedie-am-guerzenich.de
W . www.orthopaedie-am-guerzenich.de

Operationen akuter Sportunfälle der Fußregionen

Art Direction: www.marcosanders.de; Photography: www.karstenbuel.de

Partner für Sport und Bildung e.V.
Mühlenstraße 58b | 41460 Neuss
02131 290 2009
geschaeftsstelle@partnersportbildung.de
www.partnersportbildung.de

Präsidium
Christoph Buchbender, Präsident
Jürgen Steinmetz, Vizepräsident
Tim Schmiel, Schatzmeister
Jasmin Bittermann
Claudia Kettler
Nicolas Limbach
Hans-Jürgen Petrauschke
Michael Scharf
Volker Staufert

Der Rhein-Kreis Neuss gehört zu den wirtschaftsstärksten Regionen in Deutschland. Als Standort namhafter Unternehmen genießt er einen exzellenten Ruf. Diese herausragende Stellung ist das Ergebnis eines erfolgreichen und nachhaltigen Zusammenspiels zwischen Wirtschaft, Verwaltung und den in der Region lebenden Menschen.

Die heimische Wirtschaft zeigt Team- und Sportsgeist, wenn es um ihre Zukunftsfähigkeit, ihr Innovationspotenzial und ihre Entwicklungsmöglichkeiten geht. Dabei ist sie sich ihrer gesellschaftlichen Verantwortung stets bewusst, was sich nicht zuletzt in dem vielfältigen freiwilligen Engagement widerspiegelt, das Firmen und Betriebe in den Städten und Gemeinden des Rhein-Kreises Neuss leisten.

Die Sportförderung geniesst hierbei seit vielen Jahren einen besonderen Stellenwert, speziell der Spitzensport wäre ohne den verlässlichen Rückhalt und die breite Unterstützung der regionalen Wirtschaft nicht möglich. Um hier noch zielgerichteter und effektiver wirken zu können, entwickelte sich aus den Reihen einiger, in der Sportförderung bereits aktiver Unternehmen der Impuls zur Gründung des Fördervereins **Partner für Sport und Bildung**. Hinter der Idee einer gezielten Förderung regionaler Sporttalente versammeln sich seit März 2013 rd. 30 Unternehmen und Institutionen. Dabei setzen die Partner ihre Förderschwerpunkte nach verbindlicher Abstimmung untereinander. Bestes Beispiel hierfür ist - neben weiteren Sportarten wie Fechten und Hockey - der Handballsport.

Das Engagement der **Partner für Sport und Bildung** ist mittel- bis langfristig ausgerichtet und folgt dabei gemeinsam festgelegten Förderzielen, die der gemeinsamen Idee Rechnung tragen. Die Sportvereine erhalten dadurch eine höhere Planungssicherheit für ihre strukturierte Nachwuchsarbeit, zugleich entsteht eine enge und vertrauensvolle Partnerschaft mit den Fördermittelgebern.

Mit ihrem finanziellen, materiellen und ideellen Engagement eröffnen die **Partner für Sport und Bildung** hoffnungsvollen Nachwuchstalenten neue Perspektiven. Sie orientieren sich hierbei an der Maxime, der sportlichen Entwicklung auch entsprechende berufliche Angebote zur Seite zu stellen. Es wird deshalb gerne gesehen, wenn von den einzelnen Partnern geförderte Sporttalente nicht nur privat und in ihrem Verein, sondern auch im Job eine dauerhafte Heimat in der Region finden und so bei ihren Arbeitgebern als Persönlichkeiten und gemeinhin „gute Typen“ positive Akzente setzen.

Für alle eine Urkunde und ein Überraschungsei

Minispielfest war ein voller Erfolg

Der Spaß der Kinder stand im Vordergrund als sich zehn Teams in zwei Altersklassen zu einem kurzweiligen Vormittag zusammenfanden. Die Organisatoren freuten sich über glückliche Junghandballer.

Der Spaß stand beim Minispielfest im Vordergrund

Viele Eltern und die Verantwortlichen Trainer Marliese Stein und Dennis Horn starteten schon um 9 Uhr mit den Aufbauarbeiten. Um 11 Uhr ging es endlich los für die insgesamt über 80 handballbegeisterten Kinder mit einigen gemeinsamen Aufwärmrunden – angeführt von Dormagens D-Jugendakteur Bjarne Caspars. Nach dem Aufwärmen fanden die Spiele auf zwei Feldern in Halle 1 statt. Dabei traten sechs Minimannschaften sowie vier Teams in der Altersklasse der Bambini an und spielten über 20 Partien mit je 12 Minuten Dauer. Zudem sorgte ein Spieleparcours mit Tobe-Stationen für Abwechslung.

Jedes Kind erhielt beim gemeinsamen Abschluss eine individuelle Teilnehmerurkunde und ein Überraschungsei. Ein sportlicher Sieger wurde nicht gekürt. Aber es gab dennoch einen Pokal: Sabine Sehnem und Dennis Horn aus dem TSV-Vorstand überreichten gemeinsam mit Marliese Stein den Kids des Dünnwalder TV den Fairness-Pokal. Die Kölner wurden zuvor von den Schiedsrichtern zum fairsten Team des Turniers bestimmt. An der Pfeife bewiesen sich die C1-Spieler des TSV mit Unterstützung von Schiedsrichterwart Walter Meier als Referees und konnten dabei einmal selbst Verantwortung im Verein übernehmen und darüber hinaus ihre pädagogischen Kompetenzen weiterentwickeln. ***„Das haben sie klasse gemacht und ihre Aufgabe super erledigt“***, sagte Kinderhandball-Koordinator Dennis Horn zur Schiedsrichterleistung. Der Zeitplan sei gut eingehalten worden, so dass alle Kinder zwar erschöpft, aber pünktlich und glücklich die Heimreise antreten konnten. Dafür bedankt sich die Handballabteilung des TSV Bayer Dormagen nochmals bei den Eltern, ohne deren Hilfe die Durchführung eines solchen Events nicht möglich gewesen wäre. ***„Es war ein schönes Minispielfest, an dem die Kinder alle große Freude hatten. Also ein voller Erfolg“***, war Dennis Horn zufrieden.

HOTEL RESTAURANT Höttche ★★★ SUPERIOR

HOTEL RESTAURANT Höttche ★★★ SUPERIOR

Den Veranstaltungsraum **»Rotisserie«** haben wir für Ihre privaten und geschäftlichen Feiern jeder Art reserviert. Hier finden 100 Personen Platz.

Für Frischvermählte steht unsere Hochzeitssuite bereit.
Bei Hochzeitsfeiern in unserem Haus übernachtet das Brautpaar gratis.

In unserem Haus stehen Ihnen für Ihre Tagungen, Konferenzen oder Schulungen, ein klimatisierter Seminarraum mit 140 qm und Zugang auf Terrasse zur Verfügung.

Über 100 Parkplätze vorhanden! (Einfahrt über Weingartenstraße)

Firmen, Vereine oder Sie können mit einem

Verzehrgutschein

ihren Freunden und Bekannten außergewöhnliche Freude machen! Atmosphäre & Herzlichkeit sowie genussvolle, fröhliche und festliche Stunden schenken, zum genießen!

Restaurant Öffnungszeiten:
Mo.-Fr. 11.30 - 14.30 Uhr und 17.00 - 23.30 Uhr
An Sonn- und Feiertagen von 11.30 - 22.30 Uhr

Krefelder Straße 14-18 · 41539 Dormagen · Telefon 0 21 33 / 2 53-0
Telefax 0 21 33 / 1 06 16 · www.hoettche.de · hoettche@gmx.net

"Ich habe Bock auf diese Aufgabe"

Frederic Rudloff ist neuer Co-Trainer von Alex Koke

Frederic Rudloff als Spieler

Hallo Frederic, wo erreiche ich dich gerade mitten in den Ferien?

Frederic Rudloff: *"Am Schreibtisch, auch in den Ferien muss ich für die Schule einiges vorbereiten. Und natürlich für den Handball."*

Das wird jetzt sogar etwas mehr: Du bist ab sofort auch Co-Trainer von Alex Koke.

"Ja, Alex hatte mich am letzten Schultag angerufen und mich gefragt, ob ich mir das vorstellen könnte. Ich fühlte mich geehrt, das habe ich ihm auch gesagt. Und auch, dass ich natürlich darüber nachdenken müsse. Das habe ich über Weihnachten intensiv gemacht, ein paar Themen aufgeschrieben, mit meiner Freundin Hannah über die Situation gesprochen und anschließend zugesagt. Ich habe Bock auf diese Aufgabe."

Wie vereinbarst du das mit deiner Arbeit für die 2. Mannschaft, die du ja zusammen mit Joachim Kurth trainierst?

"Das wird schon klappen. Natürlich werde ich die 2. Mannschaft nicht im Stich lassen. Der Terminplan beider Teams lässt das weitestgehend zu, nur an vier Spieltagen gibt es eine Überschneidung. Dann hat in der neuen Konstellation die 1. Mannschaft Priorität. Und mit Hannah muss ich mich jetzt halt häufiger verabreden."

FREDERIC RUDLOFF

geb.: 7. Februar 1987
Beruf: Studienrat an der Wilhelm-von-Humboldt Gesamtschule im Aufbau, Grevenbroich
Fächer: Sport, kath. Religion, Mathematik

Bislang gab es keinen klassischen Co-Trainer bei der Ersten. Warum jetzt?

"Meiner Meinung nach ist es wichtig, eine Person zu haben, die regelmäßig da ist und sich um sportliche Aufgaben kümmern kann, wenn Alex nicht da ist. Das ist montags und dienstags, wenn er als Lehrbeauftragter an der Uni Halle tätig ist. Und wenn er als Spieler auf dem Feld steht, dann werde ich von der Bank aus coachen. Ich nehme in der Regel auch donnerstags und freitags am technisch-taktischen Training teil und bei der Videovorbereitung."

Wie bewertest du die bisherige Saison der 2. Mannschaft?

"Wir stehen nach 10 von 24 Spielen in der Oberliga Mittelrhein auf Rang 6 und wollen mindestens den Platz halten, gerne aber noch etwas weiter oben landen. Platz 4 oder 5 am Schluss der Saison wäre schon in Ordnung. Leider konnten wir in der Hinrunde nicht immer komplett antreten, weil einige Spieler wie Jarno Pusch und Robin Doetsch beruflich stark eingebunden sind. Das wird sich aber in den nächsten Monaten etwas entspannen. Und mit Jonas Dallmann kommt ein lange verletzter Spieler wieder ins Team."

Bei uns landen Sie Ihren Volltreffer!

Opel – Wir leben Autos.
Ford
SEAT
KIA
HYUNDAI
CITROËN
HONDA
PEUGEOT Service
HONDA Service
CHEVROLET Service
SAAB Service
BOSCH Service
DAHLMANN Autovermietung

pronova BKK

Partner für Ihre Gesundheit

HEIM Vorteil

Heimvorteil mit der pronova BKK: Entdecken Sie die Vorteile des persönlichen Kontakts gleich um die Ecke!

Und so punktet die pronova BKK außerdem:

- Sportmedizinische Untersuchung
- Bonusprogramm: Attraktive Geld-, Leistungs- und Sachprämien für eine gesundheitsbewusste Lebensweise
- Naturheilverfahren wie Homöopathie, Osteopathie und Akupunktur
- Online-Laufcoach auf www.pronovabkk.de und Laufbroschüren
- 100-€-Babybonus und zahlreiche andere Angebote für Schwangerschaft und junge Familien ... und viele weitere Leistungen – mehr auf www.pronovabkk.de!

Ihr persönlicher Kontakt in der Nähe:

Unter den Hecken 70
41539 Dormagen

Telefon: 02133 534234-1000
Telefax: 02133 534234-7000

E-Mail: service@pronovabkk.de

Unsere Öffnungszeiten:
Montags bis freitags jeweils
von 8:00 Uhr - 17:00 Uhr

-ANZEIGE-

Kindergesundheit

Bewegung spielend leicht erfahren

Bewegung ist überall möglich und wichtig - für Jung und Alt

Bis zu 60 Prozent der Erstklässler werden mit Haltungsschwächen und/oder Haltungsschäden eingeschult. 40 Prozent klagen über Rückenschmerzen. 20 Prozent aller Schulkinder sind übergewichtig, fast genauso viele haben Fettstoffwechselstörungen.

Dies sind alarmierende Zahlen mit erschreckenden Folgen: Aufgrund der ungesunden Entwicklung, geraten immer mehr Heranwachsende in körperliche, psychische und soziale Krisen. Kinder hingegen, die früh an Bewegung herangeführt werden, entwickeln sich auf allen Ebenen schneller und besser.

Eine tägliche Bewegungsdauer von zwei bis drei Stunden verbessert die motorischen Grundfähigkeiten Ausdauer, Koordination, Beweglichkeit, Kraft und Schnelligkeit. Außerdem wird Muskelschwächen, Haltungsschäden, Rückenschmerzen und Übergewicht nicht nur im Kindesalter sondern bis ins Erwachsenenalter hinein vorgebeugt. Eine gute Grundkonstitution schützt in vielen Fällen vor Stürzen und Verletzungen. Auch das Immunsystem profitiert von ausreichender Bewegung an frischer Luft – Erkältungskrankheiten treten seltener auf. Und wer sich als Kind gern und regelmäßig beim Spielen bewegt, wird auch im Erwachsenenalter meist kein Couch-Potato.

Ausreichende Bewegung ist jedoch auch wichtig für die seelische Gesundheit. Kinder erlernen im Spiel die Grundregeln des sozialen Miteinanders. Gegenseitige Unterstützung, Verlässlichkeit, Rücksichtnahme und Fairplay sind ein unbedingtes Muss. Außerdem gilt es, Spielregeln zu akzeptieren und einzuhalten. Dabei müssen Kinder sich in Geduld üben und warten, bis sie an der Reihe sind. Erfordert das Spiel einen Spielleiter oder einen Schiedsrichter, sind Führungsqualitäten und Gerechtigkeitssinn gefragt. Durch Erfolge bei Spiel und Sport wird der eigene Körper positiv wahrgenommen, selbstzerstörerischen Tendenzen, Aggressionen und Drogen- und Alkoholmissbrauch kann so vorgebeugt werden. Spielende Kinder sind seltener depressiv verstimmt, sozial zurückgezogen oder gar isoliert.

Die neue Broschüre der pronova BKK mit einer Reihe von Vorschlägen für Bewegungsspiele möchte Eltern dabei unterstützen, gemeinsam mit ihrem Nachwuchs den Spaß an der Bewegung zu entdecken. Sie ist kostenlos erhältlich im

Kundenservice der pronova BKK
Unter den Hecken 70
41539 Dormagen

oder unter www.pronovabkk.de/bestellservice

DRESEN GRUPPE

seit 1874

Automobile Vielfalt

www.dresen.de

Bei uns landen Sie Ihren Volltreffer!

Kraftstoffverbrauch des Opel Astra 5 Türer in l/100 km, kombiniert 6,1-3,4; CO2-Emission in g/km, kombiniert 141-90 (gemäß VO (EG) Nr. 7151/2007), Effizienzklasse C-A.
Kraftstoffverbrauch des Ford Mustang (kombiniert):
Kraftstoffverbrauch [nach VO (EG) 715/2007 und VO (EG) 692/2008]:13,6–8,0 l/100 km, CO2-Emissionen: 306–179 g/km.
Effizienzklasse G-D. Abbildungen zeigen Fahrzeuge mit Sonderausstattung.

Wir leben Autos. | Ford | SEAT | KIA | HYUNDAI | CITROËN | HONDA

PEUGEOT Service | HONDA Service | CHEVROLET Service | SAAB Service | BOSCH Service | DAHLMANN Autovermietung

- > Neuwagen, Nutzfahrzeuge, Gebrauchtwagen
- > Leasing/Finanzierung/Versicherung
- > Service, Schnellreparaturen, Gewerbeservice
- > Unfallinstandsetzung
- >24h Dienst bei Unfall oder Panne
- > Autovermietung

Autohaus Louis Dresen GmbH

Moselstraße 11
41464 Neuss
Tel.: 02131 79990

Friedrich-Ebert-Str. 27
41352 Korschenbroich
Tel.: 02161 992990

Lübecker Str. 12
41540 Dormagen
Tel.: 02133 25440

Von-Ketteler-Str. 45
51371 Leverkusen
Tel.: 0214 86650

Weckenhofstr. 9
41564 Kaarst
Tel.: 02131 795750

Boschstr. 12
50259 Pulheim
Tel.: 02238 965320

Foto des Monats

1x2 Tickets zu gewinnen

Was will uns Alexander Kübler sagen: Das sollen fünf Schritte gewesen sein? Oder wie lautet Ihr Text zum "Foto des Monats" von Heinz Zaunbrecher? Tatsächlich wissen wir nicht, was uns der Kreisläufer des TSV Bayer Dormagen in diesem Moment mitteilen wollte. Was kann es gewesen sein? Haben Sie einen guten Spruch auf Lager? Dann schicken Sie ihn uns und gewinnen 1x2 Tickets für ein Heimspiel Ihrer Wahl.

Einsendungen bitte per E-Mail an **presse@handball-dormagen.de**. Der unserer Meinung nach originellste Text wird in der nächsten Wiesel Inside-Ausgabe veröffentlicht. Der oder die EinsenderIn erhält die Eintrittskarten.

So wie **Peter Schneider**, der uns zum Foto mit Sven Bartmann in der Dezember-Ausgabe den Spruch schickte: **Da bist du platt, was!** Viel Glück!

Audi
Vorsprung durch Technik

Fortschritt spüren.

Der neue Audi A4.

Alle Angaben basieren auf den Merkmalen des deutschen Marktes.

Jetzt Probe fahren.

Odendahl & Heise GmbH

Robert-Perthel-Str. 66a, 50739 Köln
Tel.: 02 21 / 5 99 45-45
info@odendahl-heise.de, www.audi-odendahl-heise.de

Noch nie war früh buchen so angesagt wie heute. Jetzt für 2017 bis zu 800€ sparen.

Hotline: 02133-46086

Mein Urlaub dort – gebucht im Reisebüro vor Ort.

FIRST REISEBÜRO
Wir nehmen Urlaub persönlich.

sanitär heizung klima

Hubert Püllen

Inh. Oliver Püllen

02133/90651

Sanitär – Heizung – Lüftung

Solaranlagen – Kundendienst – Kaminfegerbetrieb

Berthold Decker

Diplom-Kaufmann
Wirtschaftsprüfer/
Steuerberater

- Wirtschaftsprüfung
- Betriebsberatung
- Unternehmensnachfolge

Reinhard Hahn

Rechtsanwalt

- Familienrecht

Wiljo Wimmer

Rechtsanwalt
Fachanwalt für Strafrecht

- Erbrecht
- Straf- und Bußgeldrecht
- Verkehrsrecht

Rainer Lemm

Steuerberater

- Steuerberatung
- Jahresabschlüsse
- Existenz-gründungsberatung

ADKL

Abels Decker Kuhfuß Lenzen & Partner mbB

Wirtschaftsprüfer · Rechtsanwälte · Steuerberater

Ihre für Sie in Dormagen ständig ansprechbaren Partner in Sachen Recht und Steuern!

Alexander Wilsing

Rechtsanwalt
Fachanwalt für Arbeitsrecht

- Arbeitsrecht
- Mietrecht
- Sozial-versicherungsrecht

Dr. Dominik Decker

Steuerberater

- Jahresabschlussprüfung
- Jahresabschlusserstellung
- Steuerberatung

Thomas Merbeck

Rechtsanwalt
Fachanwalt für Bau- u. Architektenrecht

- Bau-/Architektenrecht
- WEG-Recht
- Gesellschaftsrecht

Kanzlei Dormagen
Kieler Straße 16 · 41540 Dormagen
Telefon: 0 21 33 / 25 02 - 0 · Telefax: 0 21 33 / 250 250
E-Mail: Kanzlei@adkl-dormagen.de · Homepage: www.adkl-msi.de

Michael Gieretz

Diplom-Ökonom
Steuerberater

- Jahresabschlussprüfung
- Jahresabschlusserstellung
- Steuerberatung

Weitere Standorte
Düsseldorf · München · Mönchengladbach · Langenfeld

Mitglied im AnwaltVereir

msi Global Alliance

Peter Volprecht

Diplom-Kaufmann
Wirtschaftsprüfer/Steuerberater

- Jahresabschlussprüfung HGB
- Konzernabschlussprüfung HGB
- Betriebswirtschaftliche Beratung
- Gutachten

WIESEL-FOTO-PINNWAND

Sie sind an einem oder mehreren Fotos Interessiert? Kontaktieren Sie doch den Wiesel-Fotografen Heinz Zaunbrecher unter: heinz.zaunbrecher@t-online.de.

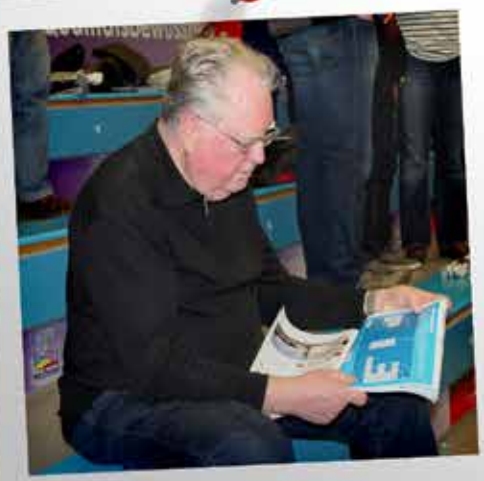

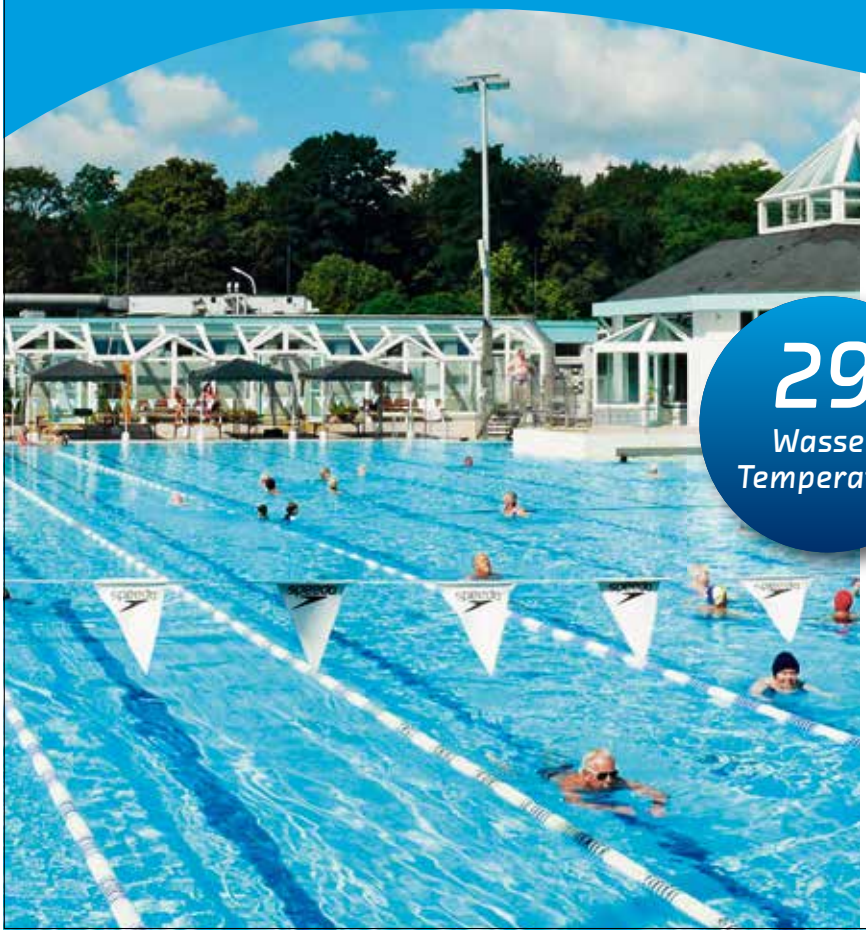

Schwimmen. Genießen. Fit bleiben.

Bei uns ist immer Saison!

29° Wasser-Temperatur

Nur wenige Schritte entfernt vom TSV Bayer Sportcenter: Die Römer Therme! Eines der schönsten Sport-Freibäder der Region. Ganzjährig geöffnet. Mit überdurchschnittlich warmer Wassertemperatur. Für alle, die Wasser lieben und eine außerordentliche Schwimmkultur zu schätzen wissen.

TSV DORMAGEN

I ♥ Römer Therme

Römer Therme, An der Römerziegelei, 41539 Dormagen,
Tel. 02133-515 600, www.tsv-bayer-dormagen.de,
www.facebook.com/RoemerTherme

tank .stelle

Öffnungszeiten:

Montag: Ruhetag
Dienstag - Donnerstag: 12-14 Uhr & 18-1 Uhr
Samstag & Samstag: 21-5 Uhr / **Sonntag:** Ruhetag

tank-stelle, Mathias-Giesen-Str. 10
41540 Dormagen · Tel: 02133/978490 · Mobil: 0172/2429202

AB SOFORT UND FÜR IMMER (FR. & SA.)
5€ EINTRITT
KEIN MIND.VERZ.
AUSSER AN EXTRA GEKENNZEICHNETEN SONDERVERANSTALTUNGEN WIE KONZERTE, X-MAS, KARNEVAL, ETC.

AB JANUAR 2017 MIT
darts .stelle
WIR SPIELEN MIT EUCH AUF 2 STEELDART-SCHEIBEN
WEITERE INFOS FOLGEN!
WWW.TANK-STELLE.DE

newstyle
digitaldruck | werbetechnik

SCHILDERVOLLVERKLEBUNGSONNENSCHUTZFOLIEN
SPANNRAHMENPROFILBUCHSTABENLICHTWERBUNG
AKATEPLANEN/BANNERACRYLGLASSCHILDER
ISCHILDERVOLLVERKLEBUNGSONNENSCHUTZFOLIEN
SPANNRAHMENPROFILBUCHSTABENLICHTWERBUNG
AKATEPLANEN/BANNERACRYLGLASSCHILDER
DIGITALDRUCKBESCHRIFTUNGENSCHILDERVOLLVERK
DISPLAYSMESSETHEKENPYLONESPANNRAHMENPRO
CANVASBILDERPOSTER/PLAKATEPLANEN/B
DIGITALDRUCKBESCHRIFTUNGENSCHILDERVOLLVER
DISPLAYSMESSETHEKEN PYLONESPANNRAHMENPR
CANVASBILDERPOSTER/PLAKATEPLANEN/BA

rostocker str. 12a | 41540 dormagen
fon 02133.244 091 | newstyle-online.de

Zahnarztpraxis
Christian Katers

Ihre Zahnarztpraxis
in Dormagen-Mitte

Goethestraße 31a
41539 Dormagen
T 02133. 49858

info@zahnarzt-katers.de
www.zahnarzt-katers.de

GIS

MENSCHEN VERBINDEN.

Aktuelle Stellenangebote:

Wir suchen

- CHEMIKANT (M/W)
- CHEMIELABORANT (M/W)
- INDUSTRIEMECHANIKER (M/W)
- ANLAGENMECHANIKER (M/W)
- ELEKTRONIKER (M/W) AUTOMATISIERUNGSTECHNIK
- MECHATRONIKER (M/W)
- ABFÜLLER (M/W)
- STAPLERFAHRER (M/W)

Profitieren Sie von den Branchenzuschlägen der Chemie!

Weiter Infos auf:
gis-personal.de

Melden Sie sich
bei uns:

GIS Personallogistik GmbH
Wilhelm-Zaun-Str. 64
41542 Dormagen
T 02133 - 979 040

h1com.de

Einlaufkids

Sie standen für einige Zeit beim letzten Heimspiel im Mittelpunkt: Die Spieler der F-Jugend des TSV Bayer Dormagen wurden in der Halbzeitpause vorgestellt. Eine halbe Stunde zuvor waren sie mit den ***"großen"*** TSV-Spielern in die Halle eingelaufen. Für einige Spiele werden übrigens noch ***"Einlaufkids"*** gesucht. Weitere Informationen auf der Homepage www.handball-dormagen.de/saison/einlaufkids.html. Dort befindet sich auch ein Formular zum Ausfüllen.

Neue Sticker-Kollektion pünktlich zur WM

Fans dürfen sich auf tolle Sticker der deutschen Nationalmannschaft freuen und die ***„Bad Boys“*** so auf ihrem Weg während der Weltmeisterschaft begleiten. Außerdem wird die aktuelle Kollektion alle Stars und Clubs der DKB Handball-Bundesliga enthalten und somit ein Begleiter der Fans bis zum Saisonfinale im Juni 2017 sein. Die Sammlung umfasst ein Album mit insgesamt 370 Sammelstickern, von denen 60 ganz besondere Glitzersticker in aufwändigem Hologramm-Druck gestaltet sind. Auf 64 Seiten gibt es Informationen zu den Liga-Stars und der Nationalmannschaft. Im Innenteil befindet sich ein Poster zum Heraustrennen. Frank Bohmann, Geschäftsführer der DKB Handball-Bundesliga: ***„Das Album gehört in jeden Handball-Haushalt. Es informiert und würdigt die großen Spielerpersönlichkeiten des Handballs, in dem es sie ansprechend in Szene setzt."***

Mit der beeindruckenden Fotobearbeitung ***"Leo or Lion"*** hatte sich Heinz Zaunbrecher an der jetzt beendeten Ausstellung D´Art 2016 beteiligt und damit hervorragend das gestellte Thema ***"Realität und Illusion"*** umgesetzt. Der heimische Fotograf begleitet die Handballer und Fechter des TSV Bayer Dormagen schon lange bei Spielen, Wettbewerben und Veranstaltungen.

Möchten auch Sie im WIESELINSIDE-Magazin für Ihr Unternehmen werben?

Mit einer zehn Mal im Jahr erscheinenden Auflage von 2.500 Exemplaren liegt WIESELINSIDE im neuen DIN A4-Format an den zentralen Punkten in allen Dormagener Stadtteilen sowie dem Kölner Norden aus. Ganz gleich, ob Hoch- oder Querformat, von der Achtel- bis zur ganzen Seite, wir finden einen Platz für Ihre Werbebotschaft.

Bei Interesse wenden Sie sich bitte einfach unter **02133 51 29 052** oder **t.plaz@tsv-bayer-dormagen.de** an unser Team Sport & Kommunikation.

Spiele im TSV Sportcenter Januar 2017

Mi., 11.01., 18:30: A1-Jugend - Israel U19
Sa., 14.01., 13:30: A1-Jugend - VfL Gummersbach
Sa., 14.01., 15:30: 2. Mannschaft - SC Fortuna Köln
Sa., 14.01., 17:30: 4. Mannschaft - SC Janus Köln 2
Sa., 14.01., 19:30: 3. Mannschaft - TV Jahn Köln-Wahn 2
So., 15.01., 11:00: E1-Jugend - TuS Königsdorf
So., 15.01., 12:30: D1-Jugend - MTV Köln 1850
So., 15.01., 14:00: D2-Jugend - Longericher SC 2
So., 15.01., 15:30: B1-Jugend - ART Düsseldorf
So., 15.01., 17:15: A2-Jugend - HSG Refrath-Hand
So., 21.01., 13:00: C1-Jugend - TuS Niederpleis
Sa., 21.01., 15:00: B1-Jugend - SC Bayer 05 Uerdingen
Sa., 21.01., 19:00: 3. Liga: TSV - GWD Minden 2
So., 22.01., 11:00: E3-Jugend - TV Jahn Köln-Wahn
Sa., 28.01., 15:00: C2-Jugend - TSV Bayer Leverkusen
Sa., 28.01., 16:45: B2-Jugend - VfL Gummersbach 2
Sa., 28.01., 18:30: A2-Jugend - TG Cronenberg
So., 29.01., 10:45: E2-Jugend - MTV Köln 1850
So., 29.01., 12:15: E1-Jugend - Longericher SC
So., 29.01., 13:45: D2-Jugend - TuS Rheindorf
So., 29.01., 15:15: D1-Jugend - TuS Königsdorf
So., 29.01., 17:00: A1-Jugend - ART Düsseldorf

Kurzfristige Änderungen sind nicht ausgeschlossen.

Alle Hände für den TSV!

Die RheinLand Versicherungsgruppe –
seit 2004 aktiver Förderer
und bekennender Fan
des Dormagener Handballs.

RheinLand Versicherungsgruppe · RheinLandplatz · 41460 Neuss · www.rheinland-versicherungsgruppe.de

51°04'N 6°50'E

NACHBARSCHAFFT INTEGRATION.

CHEMPARK - zusammen leben, wo man zusammen arbeitet.

Die Unternehmen im CHEMPARK beschäftigen schon seit langem Mitarbeiter aus vielen Ländern. Da kommen verschiedene Hautfarben, Religionen und manch unterschiedliche Gewohnheiten und Ansichten zusammen – gleichzeitig ist das aber auch die Basis für gegenseitiges Verständnis, für ein harmonisches Miteinander, für eine gelungene Integration.
Auch dies macht den CHEMPARK zu einem attraktiven Partner.

Currenta GmbH & Co. OHG
51368 Leverkusen
www.chempark.de

Powered by CURRENTA

/chempark
/chempark

CHEMPARK
Europas Chemiepark

Dormagen